

MUNICÍPIO DE SERRA ALTA  
ESTADO DE SANTA CATARINA

EDITAL DE PROCESSO SELETIVO N.º 002/2016

21 DE JANEIRO DE 2017

**CARGO:**  
**Professor I – Educação Infantil**

**INSTRUÇÕES**

Este Caderno de Questões contém **20 questões**, constituídas com cinco opções (A, B, C, D, E) e **uma única resposta correta**. Em caso de divergência de dados e/ou de defeito no Caderno de Questões, solicite providências ao fiscal de sala.

Você receberá juntamente com o Caderno de Questões, o **Gabarito**, o qual conterà o **Cartão de Identificação** e o **Cartão Resposta**.

O **Cartão de Identificação** deverá ser preenchido atentamente com **Nome, Nº da Inscrição, Data de Nascimento e Assinatura**.

As respostas do Caderno de Questões deverão ser transcritas para o **Cartão Resposta**, na ordem de 01 a 20, com caneta esferográfica de tinta azul ou preta, de acordo com as orientações de preenchimento abaixo:

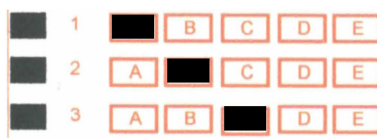

O **Cartão Resposta** é o único documento válido para a correção das provas e o não preenchimento correto implica a anulação da questão. **Não será fornecido**, em hipótese alguma, novo Cartão Resposta por erro de preenchimento por parte do candidato.

O Gabarito é **insubstituível** e de inteira responsabilidade do candidato, por isso não deve ser amassado, dobrado, rasgado ou rasurado.

Durante a realização das provas **não será permitida qualquer consulta a materiais**, sejam didáticos ou eletrônicos. O candidato que for flagrado fazendo uso desses materiais estará automaticamente **eliminado** do Processo Seletivo.

A **interpretação das questões** é parte integrante da prova, não sendo permitido aos fiscais de sala auxiliar na interpretação.

A saída da sala de prova, com a entrega do Caderno de Questões e Gabarito, somente será permitida após transcorrido **30 minutos do início da mesma**.

Ao concluir a prova e o preenchimento do Cartão Resposta, **entregue o Caderno de Questões e o Gabarito ao fiscal de sala**. A não entrega de qualquer um dos itens especificados acima, implicará na eliminação do candidato do Processo Seletivo.

O tempo de duração total da prova é de **3 horas**, incluído o tempo para preenchimento do Gabarito.

O candidato poderá anotar suas respostas no gabarito disponível na última página da prova escrita objetiva para conferir com o gabarito oficial.

Os **3 últimos candidatos** ao terminar a prova deverão permanecer juntos em sala para, juntamente com os fiscais de sala, conferir os Gabaritos, assinar a folha ata e o lacre dos envelopes que guardarão os Cartões de Identificação, os Cartões Resposta e os Cadernos de Questões.

A **desobediência** a qualquer uma das determinações constantes do Edital de Processo Seletivo, do presente Caderno de Questões e de preenchimento do Gabarito, implicará na **eliminação do candidato** do Processo Seletivo.

O **Gabarito Preliminar** e a **prova escrita/objetiva** estarão disponíveis, no dia **23 de janeiro de 2017**, no site [www.alternativeconcursos.com.br](http://www.alternativeconcursos.com.br).

É facultado ao candidato interpor **recurso** contra as questões da prova escrita objetiva através do e-mail [recursos@alternativeconcursos.com.br](mailto:recursos@alternativeconcursos.com.br), no prazo de **24 e 25 de janeiro de 2017**.



**10) Assinale a alternativa que apresenta o nome do maior rio totalmente brasileiro:**

- a) Rio Amazonas
- b) Rio Paraná
- c) Rio Solimões
- d) Rio Tocantins
- e) Rio São Francisco

### **Conteúdos Específicos**

**11) Em relação ao lúdico na Educação Infantil analise as alternativas e assinale a resposta incorreta:**

- a) O lúdico é parte integrante do mundo infantil.
- b) Nas atividades lúdicas brincadeira e realidade se intercalam.
- c) O olhar sobre o lúdico deve ser visto apenas como diversão.
- d) Por meio das brincadeiras a criança desenvolve-se socialmente.
- e) O lúdico influencia no processo de ensino-aprendizagem infantil.

**12) Acerca do período de adaptação da criança na escola analise as assertivas e assinale a resposta correta:**

- I. A presença dos pais na escola durante a primeira semana de adaptação pode trazer segurança para a criança e ajudar os professores a compreender melhor os alunos.**
- II. Os professores devem conversar com os pais para colherem informações relevantes e saberem como lidar com cada aluno.**
- III. Mesmo na semana de adaptação os horários não devem ser flexíveis. É necessário que todas as crianças permaneçam até o fim do horário das aulas.**
- IV. A escola deve conversar com os pais para que durante esse período de adaptação fiquem por perto, mas não “colados” no filho durante todo o tempo, pois se eles estiverem ao lado da criança sempre fica mais difícil conquistar sua confiança.**

- a) Somente II e III estão corretas.
- b) Somente I, III e IV estão corretas.
- c) Somente III e IV estão corretas.
- d) Somente I, II e IV estão corretas.
- e) Todas estão corretas.

**13) De acordo com as Diretrizes Curriculares Nacionais para a Educação Infantil, as práticas pedagógicas que compõem a proposta curricular da Educação Infantil devem ter como eixos norteadores as interações e a brincadeira e garantir experiências que:**

- I. Promovam o conhecimento de si e do mundo.**
- II. Favoreçam a imersão das crianças nas diferentes linguagens.**
- III. Recriem, em contextos significativos para o professor, relações quantitativas, medidas, formas e orientações espaço temporais.**
- IV. Possibilitem vivências éticas e estéticas com outras crianças e grupos culturais.**
- V. Restrinjam a participação das crianças nas atividades individuais e coletivas.**
- VI. Promovam o relacionamento e a interação das crianças com diversificadas manifestações de música, artes plásticas e gráficas, cinema, fotografia, dança, teatro, poesia e literatura.**

- a) Somente I, III, IV e V estão corretas.
- b) Somente II, III, V e VI estão corretas.
- c) Somente III, IV e V estão corretas.
- d) Somente I, II, IV e VI estão corretas.
- e) Todas estão corretas.

**14) Acerca das tendências pedagógicas na prática escolar analise as alternativas e assinale a resposta incorreta em relação as características das tendências liberais:**

- a) Acredita que a escola tem a função de preparar os indivíduos para desempenhar papéis sociais.
- b) O indivíduo deve adaptar-se aos valores e normas da sociedade de classe.
- c) Sistema capitalista.
- d) Análise crítica e coletiva das realidades sociais.
- e) Cultura individual.

**15) Em relação as tecnologia no contexto educacional analise as assertivas e assinale V para Verdadeiro e F para Falso:**

- As tecnologias são ferramentas importantes no processo ensino/aprendizagem.
- As atividades das crianças no computador devem ser monitoradas.
- As atividades com as tecnologias exige um bom planejamento.
- O computador auxilia no processo de desenvolvimento de habilidades como a motora e a escrita.
- As tecnologias possibilitam transformar o processo de ensino e aprendizagem em uma divertida fase de descobertas.

- a) F-V-V-V-F
- b) V-V-V-F-V
- c) V-V-V-V-V
- d) V-F-V-F-F
- e) V-F-V-V-F

**16) (LDB) De acordo com a Lei de Diretrizes e Bases da Educação Nacional, art. 12, VII, os estabelecimentos de ensino, respeitadas as normas comuns e as do seu sistema de ensino, terão a incumbência de notificar ao Conselho Tutelar do Município, ao juiz competente da Comarca e ao respectivo representante do Ministério Público a relação dos alunos que apresentem quantidade de faltas acima de:**

- a) Cinquenta por cento do percentual permitido em lei.
- b) Trinta por cento do percentual permitido em lei.
- c) Sessenta por cento do percentual permitido em lei.
- d) Quarenta e cinco por cento do percentual permitido em lei.
- e) Setenta e cinco por cento do percentual permitido em lei.

**17) (LDB) De acordo com a Lei de Diretrizes e Bases da Educação Nacional, art. 62, a formação de docentes para atuar na educação básica far-se-á em nível superior, em curso de licenciatura, de graduação plena, em universidades e institutos superiores de educação, admitida, como formação mínima para o exercício do magistério na educação infantil e nos \_\_\_\_\_ primeiros anos do ensino fundamental, a oferecida em nível médio na modalidade normal. Assinale a alternativa que contempla corretamente o trecho acima:**

- a) 4 (quatro)
- b) 6 (seis)
- c) 5 (cinco)
- d) 7 (sete)
- e) 8 (oito)

**18) (LDB) De acordo com a Lei de Diretrizes e Bases da Educação Nacional, art. 26, § 4º, os currículos da educação infantil, do ensino fundamental e do ensino médio devem ter base nacional comum, a ser complementada, em cada sistema de ensino e em cada estabelecimento escolar, por uma parte diversificada, exigida pelas características regionais e locais da sociedade, da cultura, da economia e dos educandos. O ensino da História do Brasil levará em conta as contribuições das diferentes culturas e etnias para a formação do povo brasileiro, especialmente das matrizes:**

- I. Indígena.
- II. Africana.
- III. Européia.
- IV. Americana.

- a) Somente I, II e IV estão corretos.
- b) Somente I, II e III estão corretos.
- c) Somente I, III e IV estão corretos.
- d) Todos estão corretos.
- e) Nenhum está correto.

**19) (Constituição Federal) De acordo com o art. 29, III da Constituição Federal, a posse do Prefeito e do Vice-Prefeito será no dia:**

- a) 1º de janeiro do ano subsequente ao da eleição.
- b) 31 de dezembro do ano anterior ao da eleição.
- c) 15 de janeiro do ano subsequente ao da eleição.
- d) 15 de dezembro do ano anterior ao da eleição.
- e) 31 de janeiro do ano subsequente ao da eleição.

**20) (Lei Orgânica) De acordo com o art. 2º - A, têm os Poderes do Município as seguintes funções:**

- I. O Legislativo, as funções legislativas, de fiscalização, controle e julgamento.
- II. O Executivo, as funções executivas, compreendidas as de governo e de administração.
- III. O Judiciário, as funções jurídicas, compreendidas as de medias judiciais.

- a) Somente I e II estão corretos.
- b) Somente II e III estão corretos.
- c) Somente I e III estão corretos.
- d) Nenhum está correto.
- e) Todos estão corretos.