

MUNICÍPIO DE SERRA ALTA
ESTADO DE SANTA CATARINA

EDITAL DE PROCESSO SELETIVO N.º 002/2016

21 DE JANEIRO DE 2017

CARGO:
Professor de Artesanato

INSTRUÇÕES

Este Caderno de Questões contém **20 questões**, constituídas com cinco opções (A, B, C, D, E) e **uma única resposta correta**. Em caso de divergência de dados e/ou de defeito no Caderno de Questões, solicite providências ao fiscal de sala.

Você receberá juntamente com o Caderno de Questões, o **Gabarito**, o qual conterà o **Cartão de Identificação** e o **Cartão Resposta**.

O **Cartão de Identificação** deverá ser preenchido atentamente com **Nome, Nº da Inscrição, Data de Nascimento e Assinatura**.

As respostas do Caderno de Questões deverão ser transcritas para o **Cartão Resposta**, na ordem de 01 a 20, com caneta esferográfica de tinta azul ou preta, de acordo com as orientações de preenchimento abaixo:

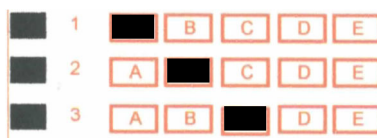

O **Cartão Resposta** é o único documento válido para a correção das provas e o não preenchimento correto implica a anulação da questão. **Não será fornecido**, em hipótese alguma, novo Cartão Resposta por erro de preenchimento por parte do candidato.

O Gabarito é **insubstituível** e de inteira responsabilidade do candidato, por isso não deve ser amassado, dobrado, rasgado ou rasurado.

Durante a realização das provas **não será permitida qualquer consulta a materiais**, sejam didáticos ou eletrônicos. O candidato que for flagrado fazendo uso desses materiais estará automaticamente **eliminado** do Processo Seletivo.

A **interpretação das questões** é parte integrante da prova, não sendo permitido aos fiscais de sala auxiliar na interpretação.

A saída da sala de prova, com a entrega do Caderno de Questões e Gabarito, somente será permitida após transcorrido **30 minutos do início da mesma**.

Ao concluir a prova e o preenchimento do Cartão Resposta, **entregue o Caderno de Questões e o Gabarito ao fiscal de sala**. A não entrega de qualquer um dos itens especificados acima, implicará na eliminação do candidato do Processo Seletivo.

O tempo de duração total da prova é de **3 horas**, incluído o tempo para preenchimento do Gabarito.

O candidato poderá anotar suas respostas no gabarito disponível na última página da prova escrita objetiva para conferir com o gabarito oficial.

Os **3 últimos candidatos** ao terminar a prova deverão permanecer juntos em sala para, juntamente com os fiscais de sala, conferir os Gabaritos, assinar a folha ata e o lacre dos envelopes que guardarão os Cartões de Identificação, os Cartões Resposta e os Cadernos de Questões.

A **desobediência** a qualquer uma das determinações constantes do Edital de Processo Seletivo, do presente Caderno de Questões e de preenchimento do Gabarito, implicará na **eliminação do candidato** do Processo Seletivo.

O **Gabarito Preliminar** e a **prova escrita/objetiva** estarão disponíveis, no dia **23 de janeiro de 2017**, no site www.alternativeconcursos.com.br.

É facultado ao candidato interpor **recurso** contra as questões da prova escrita objetiva através do e-mail recursos@alternativeconcursos.com.br, no prazo de **24 e 25 de janeiro de 2017**.

10) Assinale a alternativa que apresenta o nome do maior rio totalmente brasileiro:

- a) Rio Amazonas
- b) Rio Paraná
- c) Rio Solimões
- d) Rio Tocantins
- e) Rio São Francisco

Conteúdos Específicos

11) (Informática) De acordo com os atalhos utilizados no Internet Explorer, Ctrl + D:

- a) Abre o endereço digitado na barra de endereços em uma nova aba.
- b) Abre o histórico do navegador.
- c) Abre janela de downloads.
- d) Favorita o site atual.
- e) Abre a janela de limpeza de histórico do navegador.

12) Reutilizar ou reciclar papel é uma forma simples e eficiente de contribuir para a redução dos impactos ambientais. Analise as assertivas e assinale a resposta correta:

- I. Antes de imprimir o texto, revise-o na tela do computador.**
- II. Aproveite apenas um lado do papel para escrever e imprimir.**
- III. Reutilize as sobras de papel para fazer rascunhos e anotar bilhetes.**
- IV. Recuse folhetos de propaganda que não sejam do seu interesse.**
- V. Compre papel e produtos reciclados.**
- VI. Prefira os produtos que utilizam pouca embalagem ou embalagens reutilizáveis ou recicláveis.**

- a) Somente I, II, V e VI estão corretos.
- b) Somente II, III, IV e V estão corretas.
- c) Somente I, II e VI estão corretas.
- d) Somente I, III, IV, V e VI estão corretas.
- e) Todas estão corretas.

13) Sobre o bordado analise as assertivas e assinale a resposta correta:

- I. A palavra bordado vem de um termo existente no dialeto nórdico, que significa gancho.**
- II. Bordado é a arte de ornamentar os tecidos com fios diferentes, formando desenhos.**
- III. Esse trabalho executa-se à mão ou à máquina, com agulhas de várias grossuras e feitos.**
- IV. O bordado é uma arte muito recente, descoberta por franceses.**

- a) Somente I, II e IV estão corretas.
- b) Somente I e III estão corretas.
- c) Somente II e III estão corretas.
- d) Somente I, III e IV estão corretas.
- e) Todas estão corretas.

14) Sobre o ensino e a aprendizagem em arte é incorreto afirmar:

- a) O movimento que as mãos e braços fazem ao desenhar são muito importantes para treinar o corpo e o cérebro para a aprendizagem da escrita.
- b) A Arte desenvolve a criatividade.
- c) Um trabalho que garanta uma aprendizagem significativa para os alunos depende de riqueza de material, e não de conteúdo, estratégia e propostas que ofereçam oportunidades de participação.
- d) A arte expressa cultura.
- e) A arte ajuda no desenvolvimento cognitivo do aluno.

15) Sobre a coleta seletiva e materiais recicláveis é incorreto afirmar:

- a) Coleta seletiva é a coleta diferenciada de resíduos que foram previamente separados segundo a sua constituição ou composição.
- b) Na coleta seletiva usamos a lixeira vermelha para papéis, a lixeira amarela para plástico e a lixeira azul para metais.
- c) A coleta seletiva é de extrema importância para o desenvolvimento sustentável do planeta.
- d) Na coleta seletiva usamos a lixeira de cor verde para coleta de vidros.
- e) Além de gerar renda para muitas pessoas e economia para o país, a coleta seletiva significa uma grande vantagem para o meio ambiente uma vez que diminui a poluição dos solos e rios.

16) (LDB) De acordo com a Lei de Diretrizes e Bases da Educação Nacional, art. 12, VII, os estabelecimentos de ensino, respeitadas as normas comuns e as do seu sistema de ensino, terão a incumbência de notificar ao Conselho Tutelar do Município, ao juiz competente da Comarca e ao respectivo representante do Ministério Público a relação dos alunos que apresentem quantidade de faltas acima de:

- a) Cinquenta por cento do percentual permitido em lei.
- b) Trinta por cento do percentual permitido em lei.
- c) Sessenta por cento do percentual permitido em lei.
- d) Quarenta e cinco por cento do percentual permitido em lei.
- e) Setenta e cinco por cento do percentual permitido em lei.

17) (LDB) De acordo com a Lei de Diretrizes e Bases da Educação Nacional, art. 62, a formação de docentes para atuar na educação básica far-se-á em nível superior, em curso de licenciatura, de graduação plena, em universidades e institutos superiores de educação, admitida, como formação mínima para o exercício do magistério na educação infantil e nos _____ primeiros anos do ensino fundamental, a oferecida em nível médio na modalidade normal. Assinale a alternativa que contempla corretamente o trecho acima:

- a) 4 (quatro)
- b) 6 (seis)
- c) 5 (cinco)
- d) 7 (sete)
- e) 8 (oito)

18) (LDB) De acordo com a Lei de Diretrizes e Bases da Educação Nacional, art. 26, § 4º, os currículos da educação infantil, do ensino fundamental e do ensino médio devem ter base nacional comum, a ser complementada, em cada sistema de ensino e em cada estabelecimento escolar, por uma parte diversificada, exigida pelas características regionais e locais da sociedade, da cultura, da economia e dos educandos. O ensino da História do Brasil levará em conta as contribuições das diferentes culturas e etnias para a formação do povo brasileiro, especialmente das matrizes:

- I. Indígena.
- II. Africana.
- III. Européia.
- IV. Americana.

- a) Somente I, II e IV estão corretos.
- b) Somente I, II e III estão corretos.
- c) Somente I, III e IV estão corretos.
- d) Todos estão corretos.
- e) Nenhum está correto.

19) (Constituição Federal) De acordo com o art. 29, III da Constituição Federal, a posse do Prefeito e do Vice-Prefeito será no dia:

- a) 1º de janeiro do ano subsequente ao da eleição.
- b) 31 de dezembro do ano anterior ao da eleição.
- c) 15 de janeiro do ano subsequente ao da eleição.
- d) 15 de dezembro do ano anterior ao da eleição.
- e) 31 de janeiro do ano subsequente ao da eleição.

20) (Lei Orgânica) De acordo com o art. 2º - A, têm os Poderes do Município as seguintes funções:

- I. O Legislativo, as funções legislativas, de fiscalização, controle e julgamento.
- II. O Executivo, as funções executivas, compreendidas as de governo e de administração.
- III. O Judiciário, as funções jurídicas, compreendidas as de medias judiciais.

- a) Somente I e II estão corretos.
- b) Somente II e III estão corretos.
- c) Somente I e III estão corretos.
- d) Nenhum está correto.
- e) Todos estão corretos.