

MUNICÍPIO DE SERRA ALTA
ESTADO DE SANTA CATARINA

EDITAL DE PROCESSO SELETIVO N.º 002/2016

21 DE JANEIRO DE 2017

CARGO:
Operador de Máquinas

INSTRUÇÕES

Este Caderno de Questões contém **20 questões**, constituídas com cinco opções (A, B, C, D, E) e **uma única resposta correta**. Em caso de divergência de dados e/ou de defeito no Caderno de Questões, solicite providências ao fiscal de sala.

Você receberá juntamente com o Caderno de Questões, o **Gabarito**, o qual conterà o **Cartão de Identificação** e o **Cartão Resposta**.

O **Cartão de Identificação** deverá ser preenchido atentamente com **Nome, Nº da Inscrição, Data de Nascimento e Assinatura**.

As respostas do Caderno de Questões deverão ser transcritas para o **Cartão Resposta**, na ordem de 01 a 20, com caneta esferográfica de tinta azul ou preta, de acordo com as orientações de preenchimento abaixo:

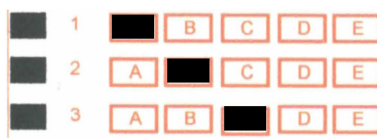

O **Cartão Resposta** é o único documento válido para a correção das provas e o não preenchimento correto implica a anulação da questão. **Não será fornecido**, em hipótese alguma, novo Cartão Resposta por erro de preenchimento por parte do candidato.

O Gabarito é **insubstituível** e de inteira responsabilidade do candidato, por isso não deve ser amassado, dobrado, rasgado ou rasurado.

Durante a realização das provas **não será permitida qualquer consulta a materiais**, sejam didáticos ou eletrônicos. O candidato que for flagrado fazendo uso desses materiais estará automaticamente **eliminado** do Processo Seletivo.

A **interpretação das questões** é parte integrante da prova, não sendo permitido aos fiscais de sala auxiliar na interpretação.

A saída da sala de prova, com a entrega do Caderno de Questões e Gabarito, somente será permitida após transcorrido **30 minutos do início da mesma**.

Ao concluir a prova e o preenchimento do Cartão Resposta, **entregue o Caderno de Questões e o Gabarito ao fiscal de sala**. A não entrega de qualquer um dos itens especificados acima, implicará na eliminação do candidato do Processo Seletivo.

O tempo de duração total da prova é de **3 horas**, incluído o tempo para preenchimento do Gabarito.

O candidato poderá anotar suas respostas no gabarito disponível na última página da prova escrita objetiva para conferir com o gabarito oficial.

Os **3 últimos candidatos** ao terminar a prova deverão permanecer juntos em sala para, juntamente com os fiscais de sala, conferir os Gabaritos, assinar a folha ata e o lacre dos envelopes que guardarão os Cartões de Identificação, os Cartões Resposta e os Cadernos de Questões.

A **desobediência** a qualquer uma das determinações constantes do Edital de Processo Seletivo, do presente Caderno de Questões e de preenchimento do Gabarito, implicará na **eliminação do candidato** do Processo Seletivo.

O **Gabarito Preliminar** e a **prova escrita/objetiva** estarão disponíveis, no dia **23 de janeiro de 2017**, no site www.alternativeconcursos.com.br.

É facultado ao candidato interpor **recurso** contra as questões da prova escrita objetiva através do e-mail recursos@alternativeconcursos.com.br, no prazo de **24 e 25 de janeiro de 2017**.

Língua Portuguesa

01) Assinale a alternativa que apresenta o significado correto da palavra fugaz:

- a) Que foge com rapidez.
- b) Que pode fundir.
- c) Quem faz intriga.
- d) Instrumento usado para medir.
- e) Utensílio de cozinha.

02) Assinale a alternativa que foi acentuada incorretamente:

- a) Arquipélago
- b) Herói
- c) Aconselhável
- d) Absolúto
- e) Viável

03) Acerca da grafia das palavras assinale a alternativa correta:

- a) Serto
- b) Serviso
- c) Assucar
- d) Melódico
- e) Obezo

04) São sinônimos de relevante, exceto:

- a) Considerável
- b) Significativo
- c) Importante
- d) Pertinente
- e) Insignificante

Matemática

05) Um evento realizado no Município de Serra Alta (SC) teve um público de 500 pessoas. Dessas 300 eram mulheres e 200 eram homens. Qual a porcentagem de mulheres?

- a) 25%
- b) 40%
- c) 60%
- d) 50%
- e) 75%

06) Sabendo que a distância entre o Município de Serra Alta (SC) e o Município de Chapecó (SC) é de 80km e que um veículo faz 10km com 1 litro de combustível, quantos litros gastaria para deslocar-se até Chapecó (SC)?

- a) 5 litros.
- b) 8 litros.

- c) 10 litros.
- d) 18 litros.
- e) 12 litros.

07) Uma pessoa que nasceu no ano de 1942 fará quantos anos em 2020?

- a) 77
- b) 78
- c) 79
- d) 80
- e) 75

Conhecimentos Gerais

08) Cada município tem sua própria Lei Orgânica que define a sua organização política, mas limitada pela Constituição Federal. Os municípios dispõem dos poderes:

- a) Judiciário e Legislativo
- b) Executivo e Legislativo
- c) Executivo e Político
- d) Executivo e Judiciário
- e) Judiciário e Político

09) Atualmente quantos senadores representam o Estado de Santa Catarina no Senado Federal:

- a) Um
- b) Dois
- c) Três
- d) Cinco
- e) Seis

10) Assinale a alternativa que apresenta o nome do maior rio totalmente brasileiro:

- a) Rio Amazonas
- b) Rio Paraná
- c) Rio Solimões
- d) Rio Tocantins
- e) Rio São Francisco

Conteúdos Específicos

11) É proibido o uso de buzina entre as _____ e as _____ horas. Assinale a alternativa que contempla corretamente o trecho acima:

- a) 22h00min – 06h00min
- b) 22h00min – 07h00min
- c) 19h00min – 06h00min
- d) 21h00min – 07h00min
- e) 20h00min – 05h00min

12) O que significa a sigla RENAAM?

- a) Registro Nacional de Vans e Utilitários.
- b) Registro Nacional de Veículos Amadores.
- c) Registro Nacional de Veículos Automotores.
- d) Registro Nacional de Veículos de Carga.
- e) Registro Nacional de Veículos e Máquinas.

13) Antes de colocar o veículo em circulação é responsabilidade do condutor verificar a existência e as boas condições de funcionamento dos equipamentos de uso obrigatório, bem como assegurar-se da existência de combustível suficiente para chegar ao local de destino. O condutor deverá, exceto:

- a) Estar emocionalmente equilibrado e em bom estado mental e físico.
- b) Ter domínio de seu veículo e dirigir com atenção.
- c) Ajustar os retrovisores externos e interno, banco, encosto e cinto de segurança.
- d) Portar os documentos obrigatórios (CNH e Licenciamento Anual – CRLV).
- e) Usar roupas e calçados confortáveis (o calçado não precisa estar preso aos pés).

14) Preencha a segunda coluna de acordo com a primeira:

- 1. Parada.
- 2. Estacionamento.
- 3. Operação de carga e descarga.

(___) Imobilização de veículos com a finalidade e pelo tempo estritamente necessário para efetuar embarque ou desembarque de passageiros.

(___) Imobilização de veículos por tempo superior ao necessário para o embarque e desembarque de passageiros.

(___) Imobilização de veículos pelo tempo estritamente necessário ao carregamento e descarregamento de animais ou carga.

Respectivamente temos:

- a) 1-2-3
- b) 3-2-1
- c) 1-3-2
- d) 2-3-1
- e) 2-1-3

15) Qual é o telefone de emergência da Defesa Civil?

- a) 199
- b) 181
- c) 191
- d) 197
- e) 198

16) São medidas que podem ser tomadas para diminuir a poluição, exceto:

- a) Não jogar lixo pela janela do veículo.
- b) Manter o veículo regulado de acordo com as especificações do fabricante.
- c) Quando parado no tráfego, desligue o veículo.
- d) Trocar os filtros de ar no período determinado.
- e) Utilizar meios de transporte coletivo.

17) São partes do sistema de transmissão, exceto:

- a) Embreagem.
- b) Caixa de mudanças.
- c) Eixo cardã.
- d) Diferencial.
- e) Virabrequim.

18) Gera eletricidade para funcionar os demais equipamentos e acessórios elétricos. Também repõe a carga da bateria e produz corrente elétrica que faz o combustível explodir dentro do motor. Trata-se do(a):

- a) Fusível.
- b) Distribuidor.
- c) Alternador.
- d) Motor de arranque.
- e) Diferencial.

19) Talões, carcaça radial, cintas estabilizadoras, flanco e banda de rodagem são componentes do(a):

- a) Escapamento.
- b) Pneu.
- c) Air Bags.
- d) Catalizador.
- e) Injeção eletrônica.

20) Tecnologia do motor que pode utilizar gasolina e álcool ou misturados em qualquer proporção:

- a) Flex fuel.
- b) Hodômetro.
- c) DOHC.
- d) HP.
- e) MTR.