

MUNICÍPIO DE SERRA ALTA  
ESTADO DE SANTA CATARINA

EDITAL DE PROCESSO SELETIVO N.º 002/2016

21 DE JANEIRO DE 2017

**CARGO:**  
**Auxiliar de Serviços Gerais**

**INSTRUÇÕES**

Este Caderno de Questões contém **20 questões**, constituídas com cinco opções (A, B, C, D, E) e **uma única resposta correta**. Em caso de divergência de dados e/ou de defeito no Caderno de Questões, solicite providências ao fiscal de sala.

Você receberá juntamente com o Caderno de Questões, o **Gabarito**, o qual conterà o **Cartão de Identificação** e o **Cartão Resposta**.

O **Cartão de Identificação** deverá ser preenchido atentamente com **Nome, Nº da Inscrição, Data de Nascimento e Assinatura**.

As respostas do Caderno de Questões deverão ser transcritas para o **Cartão Resposta**, na ordem de 01 a 20, com caneta esferográfica de tinta azul ou preta, de acordo com as orientações de preenchimento abaixo:

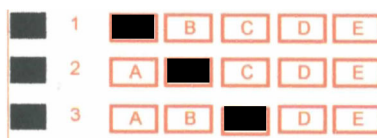

O **Cartão Resposta** é o único documento válido para a correção das provas e o não preenchimento correto implica a anulação da questão. **Não será fornecido**, em hipótese alguma, novo Cartão Resposta por erro de preenchimento por parte do candidato.

O Gabarito é **insubstituível** e de inteira responsabilidade do candidato, por isso não deve ser amassado, dobrado, rasgado ou rasurado.

Durante a realização das provas **não será permitida qualquer consulta a materiais**, sejam didáticos ou eletrônicos. O candidato que for flagrado fazendo uso desses materiais estará automaticamente **eliminado** do Processo Seletivo.

A **interpretação das questões** é parte integrante da prova, não sendo permitido aos fiscais de sala auxiliar na interpretação.

A saída da sala de prova, com a entrega do Caderno de Questões e Gabarito, somente será permitida após transcorrido **30 minutos do início da mesma**.

Ao concluir a prova e o preenchimento do Cartão Resposta, **entregue o Caderno de Questões e o Gabarito ao fiscal de sala**. A não entrega de qualquer um dos itens especificados acima, implicará na eliminação do candidato do Processo Seletivo.

O tempo de duração total da prova é de **3 horas**, incluído o tempo para preenchimento do Gabarito.

O candidato poderá anotar suas respostas no gabarito disponível na última página da prova escrita objetiva para conferir com o gabarito oficial.

Os **3 últimos candidatos** ao terminar a prova deverão permanecer juntos em sala para, juntamente com os fiscais de sala, conferir os Gabaritos, assinar a folha ata e o lacre dos envelopes que guardarão os Cartões de Identificação, os Cartões Resposta e os Cadernos de Questões.

A **desobediência** a qualquer uma das determinações constantes do Edital de Processo Seletivo, do presente Caderno de Questões e de preenchimento do Gabarito, implicará na **eliminação do candidato** do Processo Seletivo.

O **Gabarito Preliminar** e a **prova escrita/objetiva** estarão disponíveis, no dia **23 de janeiro de 2017**, no site [www.alternativeconcursos.com.br](http://www.alternativeconcursos.com.br).

É facultado ao candidato interpor **recurso** contra as questões da prova escrita objetiva através do e-mail [recursos@alternativeconcursos.com.br](mailto:recursos@alternativeconcursos.com.br), no prazo de **24 e 25 de janeiro de 2017**.

## Língua Portuguesa

**01) Assinale a alternativa que apresenta o significado correto da palavra fugaz:**

- a) Que foge com rapidez.
- b) Que pode fundir.
- c) Quem faz intriga.
- d) Instrumento usado para medir.
- e) Utensílio de cozinha.

**02) Assinale a alternativa que foi acentuada incorretamente:**

- a) Arquipélago
- b) Herói
- c) Aconselhável
- d) Absolúto
- e) Viável

**03) Acerca da grafia das palavras assinale a alternativa correta:**

- a) Serto
- b) Serviso
- c) Assucar
- d) Melódico
- e) Obezo

**04) São sinônimos de relevante, exceto:**

- a) Considerável
- b) Significativo
- c) Importante
- d) Pertinente
- e) Insignificante

## Matemática

**05) Um evento realizado no Município de Serra Alta (SC) teve um público de 500 pessoas. Dessas 300 eram mulheres e 200 eram homens. Qual a porcentagem de mulheres?**

- a) 25%
- b) 40%
- c) 60%
- d) 50%
- e) 75%

**06) Sabendo que a distância entre o Município de Serra Alta (SC) e o Município de Chapecó (SC) é de 80km e que um veículo faz 10km com 1 litro de combustível, quantos litros gastaria para deslocar-se até Chapecó (SC)?**

- a) 5 litros.
- b) 8 litros.

- c) 10 litros.
- d) 18 litros.
- e) 12 litros.

**07) Uma pessoa que nasceu no ano de 1942 fará quantos anos em 2020?**

- a) 77
- b) 78
- c) 79
- d) 80
- e) 75

## Conhecimentos Gerais

**08) Cada município tem sua própria Lei Orgânica que define a sua organização política, mas limitada pela Constituição Federal. Os municípios dispõem dos poderes:**

- a) Judiciário e Legislativo
- b) Executivo e Legislativo
- c) Executivo e Político
- d) Executivo e Judiciário
- e) Judiciário e Político

**09) Atualmente quantos senadores representam o Estado de Santa Catarina no Senado Federal:**

- a) Um
- b) Dois
- c) Três
- d) Cinco
- e) Seis

**10) Assinale a alternativa que apresenta o nome do maior rio totalmente brasileiro:**

- a) Rio Amazonas
- b) Rio Paraná
- c) Rio Solimões
- d) Rio Tocantins
- e) Rio São Francisco

## Conteúdos Específicos

**11) São condições que, presentes no ambiente de trabalho, comprometem a integridade física e/ou a saúde do trabalhador:**

- I. Falta de proteção em máquinas.
- II. Defeitos em máquinas e edificações.
- III. Defeitos em instalações elétricas.
- IV. Agentes nocivos.

- a) Somente I e III estão corretos.
- b) Somente II, III e IV estão corretos.
- c) Somente I, II e III estão corretos.

- d) Somente IV está incorreto.
- e) Todos estão corretos.

**12) São princípios gerais da limpeza, exceto:**

- a) Não comer ou fumar, enquanto executar as tarefas de limpeza.
- b) Não utilizar jóias durante a execução do trabalho.
- c) Utilizar uniforme durante o trabalho.
- d) Utilizar EPI'S de acordo com a orientação recebida.
- e) Nas limpezas internas, iniciar pelo piso e terminar pelo mobiliário.

**13) São características profissionais negativas, exceto:**

- a) Ser muito distraído(a).
- b) Ser relutante à mudanças.
- c) Ser arrogante.
- d) Ter autoconhecimento.
- e) Ser esnobe.

**14) São métodos preventivos de incêndio, exceto:**

- a) Não acumular lixo em local não destinado para este fim.
- b) Não armazenar líquidos inflamáveis em locais de risco.
- c) Não sobrecarregar as instalações elétricas.
- d) Deixar fora do alcance de crianças álcool, fósforos, velas, etc.
- e) Manter obstruídos os extintores, hidrantes e saídas de emergência.

**15) Devemos apresentar hábitos adequados de higiene. Acerca desse assunto leia as alternativas abaixo e assinale a incorreta:**

- a) Lavar as mãos após remover lixo e outros detritos.
- b) Lavar a cabeça com frequência e escovar bem os cabelos.
- c) Usar avental limpo ou uniforme.
- d) Escovar os dentes uma vez por dia.
- e) Ter a carteira de vacinação atualizada.

**16) Para desinfecção de ambientes normalmente utiliza-se a(o) \_\_\_\_\_, pois possui ação bactericida e é um desinfetante. Assinale a alternativa que completa corretamente o trecho acima:**

- a) Água sanitária.
- b) Álcool.
- c) Detergente.
- d) Saponáceo.
- e) Óleo de mamona.

**17) Acerca da limpeza das áreas externas, leia as afirmações abaixo e assinale a alternativa correta:**

- I. Varrer, juntar o lixo e colocá-lo em sacos plásticos fechados.
- II. Estar atento a retirar utensílios e/ou resíduos (cacos de vidro, latas, pedras, etc) que possam causar acidentes.
- III. Lavar com água e sabão se houver piso.
- IV. Varrer com pano úmido.

- a) Somente I, III e IV estão corretos.
- b) Somente I, II e III estão corretos.
- c) Somente I e IV estão corretos.
- d) Nenhum está correto.
- e) Todos estão corretos.

**18) Acerca do acondicionamento e destino do lixo, leia as afirmações abaixo e assinale a alternativa correta:**

- I. Acondicione o lixo em sacos plásticos resistentes.
- II. Conserve os sacos de lixo em lixeiras de plástico ou de metal, que facilitam a limpeza.
- III. Evite o acúmulo de caixas, garrafas e sucatas que favorecem o aparecimento de insetos e roedores.

- a) Somente I e II estão corretos.
- b) Somente II e III estão corretos.
- c) Somente I e III estão corretos.
- d) Nenhum está correto.
- e) Todos estão corretos.

**19) São algumas regras que devem ser seguidas ao preparar alimentos, exceto:**

- a) Cozinhar bem os alimentos.
- b) Fazer sempre mais que a quantia necessária para evitar que falte.
- c) Não misturar os alimentos crus e cozidos.
- d) Manter a cozinha limpa.
- e) Lavar as mãos antes de cozinhar.

**20) Ao atender uma chamada telefônica deve-se, exceto:**

- a) Manter sempre a formalidade e o profissionalismo.
- b) Manter um tom de voz adequado.
- c) Expressar-se com gírias.
- d) Nunca gritar ao chamar um colega.
- e) Jamais demonstrar intimidade.