

MUNICÍPIO DE SERRA ALTA
ESTADO DE SANTA CATARINA

EDITAL DE PROCESSO SELETIVO N.º 002/2016

21 DE JANEIRO DE 2017

CARGO:
Auxiliar de Enfermagem

INSTRUÇÕES

Este Caderno de Questões contém **20 questões**, constituídas com cinco opções (A, B, C, D, E) e **uma única resposta correta**. Em caso de divergência de dados e/ou de defeito no Caderno de Questões, solicite providências ao fiscal de sala.

Você receberá juntamente com o Caderno de Questões, o **Gabarito**, o qual conterà o **Cartão de Identificação** e o **Cartão Resposta**.

O **Cartão de Identificação** deverá ser preenchido atentamente com **Nome, Nº da Inscrição, Data de Nascimento e Assinatura**.

As respostas do Caderno de Questões deverão ser transcritas para o **Cartão Resposta**, na ordem de 01 a 20, com caneta esferográfica de tinta azul ou preta, de acordo com as orientações de preenchimento abaixo:

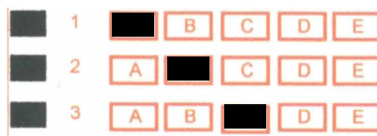

O **Cartão Resposta** é o único documento válido para a correção das provas e o não preenchimento correto implica a anulação da questão. **Não será fornecido**, em hipótese alguma, novo Cartão Resposta por erro de preenchimento por parte do candidato.

O Gabarito é **insubstituível** e de inteira responsabilidade do candidato, por isso não deve ser amassado, dobrado, rasgado ou rasurado.

Durante a realização das provas **não será permitida qualquer consulta a materiais**, sejam didáticos ou eletrônicos. O candidato que for flagrado fazendo uso desses materiais estará automaticamente **eliminado** do Processo Seletivo.

A **interpretação das questões** é parte integrante da prova, não sendo permitido aos fiscais de sala auxiliar na interpretação.

A saída da sala de prova, com a entrega do Caderno de Questões e Gabarito, somente será permitida após transcorrido **30 minutos do início da mesma**.

Ao concluir a prova e o preenchimento do Cartão Resposta, **entregue o Caderno de Questões e o Gabarito ao fiscal de sala**. A não entrega de qualquer um dos itens especificados acima, implicará na eliminação do candidato do Processo Seletivo.

O tempo de duração total da prova é de **3 horas**, incluído o tempo para preenchimento do Gabarito.

O candidato poderá anotar suas respostas no gabarito disponível na última página da prova escrita objetiva para conferir com o gabarito oficial.

Os **3 últimos candidatos** ao terminar a prova deverão permanecer juntos em sala para, juntamente com os fiscais de sala, conferir os Gabaritos, assinar a folha ata e o lacre dos envelopes que guardarão os Cartões de Identificação, os Cartões Resposta e os Cadernos de Questões.

A **desobediência** a qualquer uma das determinações constantes do Edital de Processo Seletivo, do presente Caderno de Questões e de preenchimento do Gabarito, implicará na **eliminação do candidato** do Processo Seletivo.

O **Gabarito Preliminar** e a **prova escrita/objetiva** estarão disponíveis, no dia **23 de janeiro de 2017**, no site www.alternativeconcursos.com.br.

É facultado ao candidato interpor **recurso** contra as questões da prova escrita objetiva através do e-mail recursos@alternativeconcursos.com.br, no prazo de **24 e 25 de janeiro de 2017**.

Língua Portuguesa

01) Assinale a alternativa que apresenta o significado correto da palavra fugaz:

- a) Que foge com rapidez.
- b) Que pode fundir.
- c) Quem faz intriga.
- d) Instrumento usado para medir.
- e) Utensílio de cozinha.

02) Assinale a alternativa que foi acentuada incorretamente:

- a) Arquipélago
- b) Herói
- c) Aconselhável
- d) Absolúto
- e) Viável

03) Acerca da grafia das palavras assinale a alternativa correta:

- a) Serto
- b) Serviso
- c) Assucar
- d) Melódico
- e) Obezo

04) São sinônimos de relevante, exceto:

- a) Considerável
- b) Significativo
- c) Importante
- d) Pertinente
- e) Insignificante

Matemática

05) Um evento realizado no Município de Serra Alta (SC) teve um público de 500 pessoas. Dessas 300 eram mulheres e 200 eram homens. Qual a porcentagem de mulheres?

- a) 25%
- b) 40%
- c) 60%
- d) 50%
- e) 75%

06) Sabendo que a distância entre o Município de Serra Alta (SC) e o Município de Chapecó (SC) é de 80km e que um veículo faz 10km com 1 litro de combustível, quantos litros gastaria para deslocar-se até Chapecó (SC)?

- a) 5 litros.
- b) 8 litros.

- c) 10 litros.
- d) 18 litros.
- e) 12 litros.

07) Uma pessoa que nasceu no ano de 1942 fará quantos anos em 2020?

- a) 77
- b) 78
- c) 79
- d) 80
- e) 75

Conhecimentos Gerais

08) Cada município tem sua própria Lei Orgânica que define a sua organização política, mas limitada pela Constituição Federal. Os municípios dispõem dos poderes:

- a) Judiciário e Legislativo
- b) Executivo e Legislativo
- c) Executivo e Político
- d) Executivo e Judiciário
- e) Judiciário e Político

09) Atualmente quantos senadores representam o Estado de Santa Catarina no Senado Federal:

- a) Um
- b) Dois
- c) Três
- d) Cinco
- e) Seis

10) Assinale a alternativa que apresenta o nome do maior rio totalmente brasileiro:

- a) Rio Amazonas
- b) Rio Paraná
- c) Rio Solimões
- d) Rio Tocantins
- e) Rio São Francisco

Conteúdos Específicos

11) De acordo com a Lei nº 8.080/1990, art. 8º, as ações e serviços de saúde, executados pelo Sistema Único de Saúde (SUS), seja diretamente ou mediante participação complementar da iniciativa privada, serão organizados de forma:

- a) regionalizada e hierarquizada em níveis de complexidade crescente.
- b) municipalizada em níveis de complexidade crescente.
- c) municipalizada em níveis de complexidade decrescente.

- d) regionalizada em níveis de complexidade decrescente.
- e) hierarquizada em níveis de complexidade decrescente.

12) De acordo com a Lei nº 8.080/1990, art. 19-I, § 2º, o atendimento e a internação domiciliares serão realizados _____ que atuarão nos níveis da medicina preventiva, terapêutica e reabilitadora.

- a) por médicos
- b) por médicos e enfermeiros
- c) por equipes de atenção básica
- d) por equipes de média e alta complexidade
- e) por equipes multidisciplinares

13) De acordo com a Lei nº 8.080/1990, art. 24, quando as suas disponibilidades forem insuficientes para garantir a cobertura assistencial à população de uma determinada área, o Sistema Único de Saúde (SUS) poderá recorrer aos serviços ofertados:

- a) por profissionais atuantes apenas em outros municípios.
- b) por profissionais atuantes apenas no município.
- c) pela iniciativa privada.
- d) por convênio com outros municípios.
- e) por convênios com o Estado.

14) De acordo com a Lei nº 8.080/1990, art. 35, para o estabelecimento de valores a serem transferidos a Estados, Distrito Federal e Municípios, será utilizada a combinação dos seguintes critérios, segundo análise técnica de programas e projetos. Está correto:

- a) Perfil demográfico da região.
- b) Perfil econômico da região.
- c) Perfil cultural da região.
- d) Perfil religioso da região.
- e) Perfil social da região.

15) De acordo com o calendário básico de vacinação da criança, qual vacina deve ser realizada aos 9 meses de idade:

- a) Febre amarela
- b) Vacina de sarampo, caxumba e rubéola
- c) Vacina BCG
- d) Vacina hepatite
- e) Vacina poliomielite

16) São doenças de notificação compulsória, exceto:

- a) Tuberculose
- b) Gripe
- c) Dengue
- d) Sífilis Congênita

- e) Tétano

17) São doenças preveníveis por vacinas:

- I. Coqueluche
- II. Poliomielite
- III. Hepatite A
- IV. Hepatite B
- V. Difteria

- a) Somente I, III e V estão corretas.
- b) Somente I, II e V estão corretas.
- c) Somente III e IV estão corretas.
- d) Somente I e III estão corretas.
- e) Todas estão corretas.

18) É uma infecção causada por bactéria. No homem e na mulher, 20 a 30 dias após o contato sexual sem camisinha com uma pessoa infectada, surge uma pequena ferida (úlcer) em um dos órgãos genitais (pênis, vagina, colo do útero, reto). De acordo com as doenças sexualmente transmissíveis o trecho acima refere-se:

- a) Gonorréia
- b) Condiloma acuminado ou crista de galo
- c) Sífilis
- d) Candidíase
- e) Herpes genital

19) Acerca dos Equipamentos de Proteção Individual (EPIs) e suas funções analise as assertivas e assinale a resposta correta:

- I. Toucas tem a função protetora contra partículas que podem ser borrifadas em locais de atendimento.
- II. Luvas devem ser usadas para a proteção direta contra diversos riscos físicos e biológicos.
- III. Máscaras tem a função de proteção respiratória.
- IV. Óculos são usados para a proteção específica dos olhos contra exposição à radiação, impactos e substâncias diversas.

- a) Somente I e III estão corretas.
- b) Somente I, III e IV estão corretas.
- c) Somente III e IV estão corretas.
- d) Somente II, III e IV estão corretas.
- e) Todas estão corretas.

20) De acordo com o uso e descarte de perfuro cortantes é incorreto afirmar:

- a) Evitar ao máximo reencapar agulhas ou realizar qualquer manobra que envolva o manuseio da agulha já utilizada.
- b) No manuseio de perfuro cortantes concentrar o máximo de atenção no procedimento.

- c) Providenciar correto descarte de perfuro cortantes. Orienta-se que sejam utilizados como recipientes para descarte, caixas de papelão ou sacos plásticos.
- d) Providenciar o correto fechamento, lacramento e coleta dos recipientes de perfuro cortantes.
- e) Adotar o uso de EPI de acordo com a recomendação para cada procedimento.