

MUNICÍPIO DE SERRA ALTA
ESTADO DE SANTA CATARINA

EDITAL DE PROCESSO SELETIVO N.º 002/2016

21 DE JANEIRO DE 2017

CARGO:
Agente Comunitário de Saúde – Micro Área 08

INSTRUÇÕES

Este Caderno de Questões contém **20 questões**, constituídas com cinco opções (A, B, C, D, E) e **uma única resposta correta**. Em caso de divergência de dados e/ou de defeito no Caderno de Questões, solicite providências ao fiscal de sala.

Você receberá juntamente com o Caderno de Questões, o **Gabarito**, o qual conterà o **Cartão de Identificação** e o **Cartão Resposta**.

O **Cartão de Identificação** deverá ser preenchido atentamente com **Nome, Nº da Inscrição, Data de Nascimento e Assinatura**.

As respostas do Caderno de Questões deverão ser transcritas para o **Cartão Resposta**, na ordem de 01 a 20, com caneta esferográfica de tinta azul ou preta, de acordo com as orientações de preenchimento abaixo:

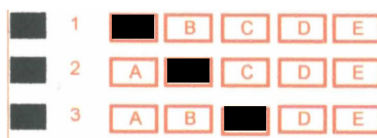

O **Cartão Resposta** é o único documento válido para a correção das provas e o não preenchimento correto implica a anulação da questão. **Não será fornecido**, em hipótese alguma, novo Cartão Resposta por erro de preenchimento por parte do candidato.

O Gabarito é **insubstituível** e de inteira responsabilidade do candidato, por isso não deve ser amassado, dobrado, rasgado ou rasurado.

Durante a realização das provas **não será permitida qualquer consulta a materiais**, sejam didáticos ou eletrônicos. O candidato que for flagrado fazendo uso desses materiais estará automaticamente **eliminado** do Processo Seletivo.

A **interpretação das questões** é parte integrante da prova, não sendo permitido aos fiscais de sala auxiliar na interpretação.

A saída da sala de prova, com a entrega do Caderno de Questões e Gabarito, somente será permitida após transcorrido **30 minutos do início da mesma**.

Ao concluir a prova e o preenchimento do Cartão Resposta, **entregue o Caderno de Questões e o Gabarito ao fiscal de sala**. A não entrega de qualquer um dos itens especificados acima, implicará na eliminação do candidato do Processo Seletivo.

O tempo de duração total da prova é de **3 horas**, incluído o tempo para preenchimento do Gabarito.

O candidato poderá anotar suas respostas no gabarito disponível na última página da prova escrita objetiva para conferir com o gabarito oficial.

Os **3 últimos candidatos** ao terminar a prova deverão permanecer juntos em sala para, juntamente com os fiscais de sala, conferir os Gabaritos, assinar a folha ata e o lacre dos envelopes que guardarão os Cartões de Identificação, os Cartões Resposta e os Cadernos de Questões.

A **desobediência** a qualquer uma das determinações constantes do Edital de Processo Seletivo, do presente Caderno de Questões e de preenchimento do Gabarito, implicará na **eliminação do candidato** do Processo Seletivo.

O **Gabarito Preliminar** e a **prova escrita/objetiva** estarão disponíveis, no dia **23 de janeiro de 2017**, no site www.alternativeconcursos.com.br.

É facultado ao candidato interpor **recurso** contra as questões da prova escrita objetiva através do e-mail recursos@alternativeconcursos.com.br, no prazo de **24 e 25 de janeiro de 2017**.

Língua Portuguesa

01) Assinale a alternativa que apresenta o significado correto da palavra fugaz:

- a) Que foge com rapidez.
- b) Que pode fundir.
- c) Quem faz intriga.
- d) Instrumento usado para medir.
- e) Utensílio de cozinha.

02) Assinale a alternativa que foi acentuada incorretamente:

- a) Arquipélago
- b) Herói
- c) Aconselhável
- d) Absolúto
- e) Viável

03) Acerca da grafia das palavras assinale a alternativa correta:

- a) Serto
- b) Serviso
- c) Assucar
- d) Melódico
- e) Obezo

04) São sinônimos de relevante, exceto:

- a) Considerável
- b) Significativo
- c) Importante
- d) Pertinente
- e) Insignificante

Matemática

05) Um evento realizado no Município de Serra Alta (SC) teve um público de 500 pessoas. Dessas 300 eram mulheres e 200 eram homens. Qual a porcentagem de mulheres?

- a) 25%
- b) 40%
- c) 60%
- d) 50%
- e) 75%

06) Sabendo que a distância entre o Município de Serra Alta (SC) e o Município de Chapecó (SC) é de 80km e que um veículo faz 10km com 1 litro de combustível, quantos litros gastaria para deslocar-se até Chapecó (SC)?

- a) 5 litros.
- b) 8 litros.

- c) 10 litros.
- d) 18 litros.
- e) 12 litros.

07) Uma pessoa que nasceu no ano de 1942 fará quantos anos em 2020?

- a) 77
- b) 78
- c) 79
- d) 80
- e) 75

Conhecimentos Gerais

08) Cada município tem sua própria Lei Orgânica que define a sua organização política, mas limitada pela Constituição Federal. Os municípios dispõem dos poderes:

- a) Judiciário e Legislativo
- b) Executivo e Legislativo
- c) Executivo e Político
- d) Executivo e Judiciário
- e) Judiciário e Político

09) Atualmente quantos senadores representam o Estado de Santa Catarina no Senado Federal:

- a) Um
- b) Dois
- c) Três
- d) Cinco
- e) Seis

10) Assinale a alternativa que apresenta o nome do maior rio totalmente brasileiro:

- a) Rio Amazonas
- b) Rio Paraná
- c) Rio Solimões
- d) Rio Tocantins
- e) Rio São Francisco

Conteúdos Específicos

11) De acordo com a Lei nº 8.080/1990, art. 8º, as ações e serviços de saúde, executados pelo Sistema Único de Saúde (SUS), seja diretamente ou mediante participação complementar da iniciativa privada, serão organizados de forma:

- a) regionalizada e hierarquizada em níveis de complexidade crescente.
- b) municipalizada em níveis de complexidade crescente.
- c) municipalizada em níveis de complexidade decrescente.

- d) regionalizada em níveis de complexidade decrescente.
- e) hierarquizada em níveis de complexidade decrescente.

12) De acordo com a Lei nº 8.080/1990, art. 19-I, § 2º, o atendimento e a internação domiciliares serão realizados _____ que atuarão nos níveis da medicina preventiva, terapêutica e reabilitadora.

- a) por médicos
- b) por médicos e enfermeiros
- c) por equipes de atenção básica
- d) por equipes de média e alta complexidade
- e) por equipes multidisciplinares

13) De acordo com a Lei nº 8.080/1990, art. 24, quando as suas disponibilidades forem insuficientes para garantir a cobertura assistencial à população de uma determinada área, o Sistema Único de Saúde (SUS) poderá recorrer aos serviços ofertados:

- a) por profissionais atuantes apenas em outros municípios.
- b) por profissionais atuantes apenas no município.
- c) pela iniciativa privada.
- d) por convênio com outros municípios.
- e) por convênios com o Estado.

14) De acordo com a Lei nº 8.080/1990, art. 35, para o estabelecimento de valores a serem transferidos a Estados, Distrito Federal e Municípios, será utilizada a combinação dos seguintes critérios, segundo análise técnica de programas e projetos. Está correto:

- a) Perfil demográfico da região.
- b) Perfil econômico da região.
- c) Perfil cultural da região.
- d) Perfil religioso da região.
- e) Perfil social da região.

15) Qual Lei que dispõe sobre a participação da comunidade na gestão do Sistema Único de Saúde (SUS) e sobre as transferências intergovernamentais de recursos financeiros na área da saúde e dá outras providências:

- a) Lei nº 8.142/1990
- b) Lei nº 8.080/1990
- c) Lei nº 11.350/2006
- d) Lei nº 8.080/1996
- e) Lei nº 8.142/2006

16) De acordo com a Lei nº 11.350, de 5 de Outubro de 2006, art. 3º, Parágrafo único, são consideradas atividades do Agente Comunitário de Saúde, na sua área de atuação:

- I. O estímulo à participação da comunidade nas políticas públicas voltadas para a área da saúde.
- II. A realização de visitas domiciliares periódicas para monitoramento de situações de risco à família.
- III. A participação em ações que fortaleçam os elos entre o setor saúde e outras políticas que promovam a qualidade de vida.
- IV. O exercício de atividades de vigilância, prevenção e controle de doenças.

- a) Somente I e IV estão corretas.
- b) Somente I, II e IV estão corretas.
- c) Somente II, III e IV estão corretas.
- d) Somente I, II e III estão corretas.
- e) Todas estão corretas.

17) De acordo com a Lei nº 11.350, de 5 de Outubro de 2006, art. 6º, o Agente Comunitário de Saúde deverá preencher os seguintes requisitos para o exercício da atividade:

- I. Ter mais de 21 (vinte e um) anos.
- II. Residir na área da comunidade em que atuar, desde a data da publicação do edital do processo seletivo público.
- III. Haver concluído, com aproveitamento, curso introdutório de formação inicial e continuada.
- IV. Haver concluído o ensino fundamental.
- V. Estar frequentando o ensino médio.

- a) Somente I, II e V estão corretas.
- b) Somente II e III estão corretas.
- c) Somente I, III e IV estão corretas.
- d) Somente II, III e IV estão corretas.
- e) Todas estão corretas.

18) Sobre os benefícios do aleitamento materno para o bebê analise as assertivas e assinale a resposta incorreta:

- a) O leite materno tem tudo o que o bebê precisa até os 9 meses de idade, inclusive a água.
- b) Protege o bebê de muitas doenças.
- c) O aleitamento materno aproxima mãe e filho.
- d) Sugar no peito favorece o desenvolvimento da face da criança.
- e) O aleitamento materno ajuda no desenvolvimento da fala e a ter uma boa respiração.

19) De acordo com o calendário básico de vacinação da criança, qual alternativa apresenta uma vacina que deve ser realizada ao nascer:

- a) Vacina poliomielite
- b) Vacina rotavírus
- c) Vacina BCG
- d) Vacina sarampo
- e) Vacina febre amarela

20) Acerca dos benefícios do aleitamento materno para a mãe analise as assertivas e assinale a resposta correta:

- I. Reduz o peso mais rapidamente após o parto.**
 - II. Reduz o risco de câncer de mama, de ovário e de útero.**
 - III. Reduz o risco de diabetes.**
 - IV. Reduz o risco de hemorragias e anemia.**
-
- a) Somente I e II estão corretas.
 - b) Somente I e IV estão corretas.
 - c) Somente I, II e IV estão corretas.
 - d) Somente II e III estão corretas.
 - e) Todas estão corretas.