

MUNICÍPIO DE SERRA ALTA  
ESTADO DE SANTA CATARINA

EDITAL DE PROCESSO SELETIVO N.º 001/2016

20 DE FEVEREIRO DE 2016

**CARGO:**  
**Professor II – Ensino Fundamental de 1ª a 4ª Série**

**INSTRUÇÕES**

Este Caderno de Questões contém **25 questões**, constituídas com cinco opções (A, B, C, D, E) e **uma única resposta correta**. Em caso de divergência de dados e/ou de defeito no Caderno de Questões, solicite providências ao fiscal de sala.

Você receberá juntamente com o Caderno de Questões, o **Gabarito**, o qual conterà o **Cartão de Identificação** e o **Cartão Resposta**.

O **Cartão de Identificação** deverá ser preenchido atentamente com **Nome, Nº da Inscrição, Data de Nascimento e Assinatura**.

As respostas do Caderno de Questões deverão ser transcritas para o **Cartão Resposta**, na ordem de 01 a 25, com caneta esferográfica de tinta azul ou preta, de acordo com as orientações de preenchimento abaixo:

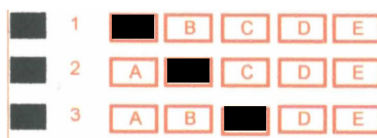

O **Cartão Resposta** é o único documento válido para a correção das provas e o não preenchimento correto implica a anulação da questão. **Não será fornecido**, em hipótese alguma, novo Cartão Resposta por erro de preenchimento por parte do candidato.

O Gabarito é **insubstituível** e de inteira responsabilidade do candidato, por isso não deve ser amassado, dobrado, rasgado ou rasurado.

Durante a realização das provas **não será permitida qualquer consulta a materiais**, sejam didáticos ou eletrônicos. O candidato que for flagrado fazendo uso desses materiais estará automaticamente **eliminado** do Processo Seletivo.

A **interpretação das questões** é parte integrante da prova, não sendo permitido aos fiscais de sala auxiliar na interpretação.

A saída da sala de prova, com a entrega do Caderno de Questões e Gabarito, somente será permitida após transcorrido **30 minutos do início da mesma**.

Ao concluir a prova e o preenchimento do Cartão Resposta, **entregue o Caderno de Questões e o Gabarito ao fiscal de sala**. A não entrega de qualquer um dos itens especificados acima, implicará na eliminação do candidato do Processo Seletivo.

O tempo de duração total da prova é de **3 horas**, incluído o tempo para preenchimento do Gabarito.

O candidato poderá anotar suas respostas no gabarito disponível na última página da prova escrita objetiva para conferir com o gabarito oficial.

Os **3 últimos candidatos** ao terminar a prova deverão permanecer juntos em sala para, juntamente com os fiscais de sala, conferir os Gabaritos, assinar a folha ata e o lacre dos envelopes que guardarão os Cartões de Identificação, os Cartões Resposta e os Cadernos de Questões.

A **desobediência** a qualquer uma das determinações constantes do Edital de Processo Seletivo, do presente Caderno de Questões e de preenchimento do Gabarito, implicará na **eliminação do candidato** do Processo Seletivo.

O **Gabarito Preliminar** e a **prova escrita/objetiva** estarão disponíveis, no dia **22 de fevereiro de 2016**, no site [www.alternativeconcursos.com.br](http://www.alternativeconcursos.com.br).

É facultado ao candidato interpor **recurso** contra as questões da prova escrita objetiva através do email [recursos@alternativeconcursos.com.br](mailto:recursos@alternativeconcursos.com.br), no prazo de **23 de fevereiro de 2016**.

A tirinha a seguir servirá como base para responder as questões de 01 a 03:

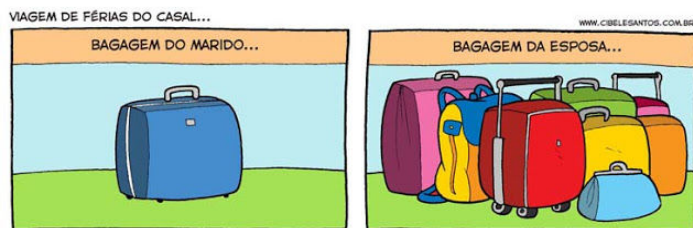

Disponível em: [www.mulher30.com.br](http://www.mulher30.com.br) Acesso:11/08/2015.

01) A comicidade da tira está:

- No eufemismo que um casal pode ter férias agradáveis juntos, apesar das diferenças entre si, a começar pela bagagem.
- No fato de ironizar as bagagens, uma vez que, a do marido se apresenta mais “econômica” do que a da esposa.
- Na metáfora que fica explícita no último quadrinho realçando as diferenças entre as malas da mulher.
- Na contradição do enunciado da tira com as imagens apresentadas, pois levar tanta bagagem não caracteriza sair de férias.
- Na análise feita pela autora, com grande senso de humor, das viagens feitas pelos casais.

02) “Viagem de férias do casal...” O substantivo *viagem* é frequentemente confundido com o verbo *viajar*. Das assertivas abaixo todas estão corretas em relação ao emprego do G e J. Marque a alternativa que apresenta pelo menos um dos vocábulos incorretamente escritos:

- sujeira – auge - magestade
- angico – cerejeira - berinjela
- megera – tangerina - varejista
- ojeriza – estrangeiro - apogeu
- hegemonia – cafajeste – tigela

03) “Bagagem do marido...” Os substantivos coletivos exprimem um conjunto de seres da mesma espécie. *Bagagem* é um substantivo coletivo que corresponde a *objetos de viagem*. Relacione a coluna de acordo com o substantivo coletivo a ela correspondente:

- ( 1 ) de foguetes
- ( 2 ) de borboletas
- ( 3 ) de quadros
- ( 4 ) de gafanhotos

Respeitando a ordem em que aparecem, temos:

- antologia – caterva – horda – bando
- plêiade – cordame – horda - nuvem
- miríade – girândola – pinacoteca - bando

- pinacoteca – fauna – horda - bando
- girândola - panapaná - pinacoteca - nuvem

04) Observe as frases:

- O brilho forte do sol atrapalhava a visão para dirigir.
- O carro perdeu o freio e bateu forte contra o ginásio.

Os termos sublinhados acima são classificados, respectivamente, como:

- substantivo e substantivo
- advérbio e adjetivo
- adjetivo e advérbio
- substantivo e adjetivo
- substantivo e advérbio

05) Dadas as palavras:

CIDADÃO; TROFÉU; CATA-VENTO; ÁGUA-DE-COLÔNIA

Flexionadas no plural, temos, respeitando a ordem em que aparecem:

- cidadões; troféus; cata-ventos; águas-de-colônia.
- Cidadões; troféis; catas-ventos; águas-de-colônia.
- cidadãos; troféis; cata-ventos; água-de-colônias.
- cidadãos; troféus; cata-ventos; águas-de-colônia.
- cidadões; troféus; catas-ventos; águas-de-colônias.

## Matemática

06) Resolvendo-se a operação matemática  $\frac{3}{4} + \frac{5}{12}$ , obtém-se:

- $\frac{7}{6}$
- $\frac{8}{3}$
- $\frac{9}{4}$
- $\frac{1}{3}$
- $\frac{5}{3}$

07) A expressão matemática  $\left(\frac{3}{5}\right)^3$  é igual a:

- 0,315
- 0,216
- 9,318
- 3,18
- 0,535

08) A solução da equação exponencial  $3^{x+3} = 81$  é:

- a) 1
- b) 7
- c) -3
- d) -9
- e) 2

09) Das alternativas abaixo aquela que contém um número primo é:

- a) 9
- b) 15
- c) 21
- d) 37
- e) 51

10) Um quadrado possui lado de 1,5cm, então sua área em  $\text{cm}^2$  é de:

- a) 3
- b) 8,5
- c) 2,25
- d) 3,15
- e) 4,55

Espaço para cálculo

## Conhecimentos Gerais

11) Acerca do Município de Serra Alta (SC) leia as afirmações abaixo e assinale a alternativa correta:

- I. A primeira escola era chama de Escola Mista Municipal.
- II. No ano de 2016 o Município de Serra Alta (SC) completará 27 anos.
- III. A data de aniversário do Município é 26 de abril.

- a) Somente I e II estão corretos.
- b) Somente I e III estão corretos.
- c) Somente II e III estão corretos.
- d) Todos estão corretos.
- e) Nenhum está correto.

12) O salário mínimo nacional sofreu um reajuste, o qual passou a valer \_\_\_\_\_ a partir da sexta-feira 01/01/2016. Assinale a alternativa que completa corretamente o trecho acima:

- a) R\$ 840,00
- b) R\$ 880,00
- c) R\$ 950,00
- d) R\$ 1.080,00
- e) R\$ 980,00

13) Em 2016 a Páscoa será comemorada no dia:

- a) 31 de março.
- b) 16 de abril.
- c) 01 de abril.
- d) 21 de abril.
- e) 27 de março.

14) Jogador brasileiro do Barcelona que está sendo investigado por sonegação de impostos e falsidade ideológica?

- a) Neymar.
- b) Ronaldinho.
- c) Robinho.
- d) Marcelo.
- e) Davi Luis.

15) A Copa Libertadores da América de 2016, oficialmente Copa Bridgestone Libertadores 2016 por questões de patrocínio, é a 57ª edição da competição de futebol realizada anualmente pela Confederação Sul-Americana de Futebol (CONMEBOL). Quantos clubes participam?

- a) 24
- b) 38
- c) 44
- d) 29
- e) 32

**16) De acordo com o art. 11 da Lei nº 9.394/1996 (LDB), os Municípios incumbir-se-ão de:**

- a) Oferecer a educação infantil em creches e pré-escolas, e, com prioridade, o ensino fundamental, permitida a atuação em outros níveis de ensino somente quando estiverem atendidas plenamente as necessidades de sua área de competência e com recursos acima dos percentuais mínimos vinculados pela Constituição Federal à manutenção e desenvolvimento do ensino.
- b) Assegurar o ensino fundamental e oferecer, com prioridade, o ensino médio a todos que o demandarem, respeitado o disposto no art. 38 desta Lei.
- c) Coletar, analisar e disseminar informações sobre a educação.
- d) Elaborar o Plano Nacional de Educação, em colaboração com os Estados e o Distrito Federal.
- e) Assumir o transporte escolar dos alunos da rede Estadual.

**17) De acordo com o art. 16 da Lei nº 9.394/1996 (LDB), o Sistema Federal de ensino compreende:**

- a) As instituições de ensino mantidas pelo Estado.
- b) As instituições de educação superior criadas e mantidas pela iniciativa pública.
- c) Os Órgãos Federais de educação.
- d) Os Órgãos Estaduais de educação.
- e) As instituições de ensino superior.

**18) De acordo com o art. 21 da Lei nº 9.394/1996 (LDB), a educação escolar compõe-se de:**

- a) Educação básica formada pela educação infantil.
- b) Educação básica formada pelo ensino fundamental.
- c) Educação básica formada pela educação infantil e ensino fundamental.
- d) Educação básica, formada pela educação infantil, ensino fundamental e ensino médio.
- e) Educação básica formada pelo ensino fundamental, ensino médio e educação superior.

**19) De acordo com o art. 53, Parágrafo Único, da Lei nº 8.069/1990 (ECA), é direito dos pais ou responsáveis ter ciência do processo pedagógico, bem como:**

- a) Participar da definição das propostas educacionais.
- b) Participar da elaboração dos planos de aula.
- c) Participar da elaboração do Projeto Político Pedagógico.
- d) Participar da definição do currículo escolar.
- e) Participar na escolha de professores.

**20) De acordo com o art. 54, § 3º, da Lei nº 8.069/1990 (ECA), compete ao Poder Público recensear os educandos no ensino fundamental, fazer-lhes a chamada e zelar, junto aos pais ou responsável:**

- a) Pela frequência à escola.
- b) Pela elaboração de proposta educacional.
- c) Por boa conduta.
- d) Pelo empenho escolar.
- e) Pelo respeito mútuo.

**21) Complete a lacuna e assinale a alternativa correta:**

**A pedagogia \_\_\_\_\_ acredita que a escola tem a função de preparar os indivíduos para desempenhar \_\_\_\_\_, baseadas nas aptidões \_\_\_\_\_. Dessa forma, o indivíduo deve adaptar-se aos valores e normas da sociedade de classe, desenvolvendo sua cultura individual.**

- a) Liberal - papéis sociais – individuais
- b) Progressista – atividades culturais – coletivas
- c) Tradicional – papéis sociais – coletivas
- d) Libertadora – atividades sociais - individuais
- e) Progressivista – papéis sociais – individuais

**22) Sobre Maria Montessori é correto afirmar:**

- a) Falava principalmente sobre política e ética.
- b) Seu método foi dirigido principalmente a educação de jovens e adultos. Acreditava que o aprendizado deveria acontecer através de recursos utilizados no dia a dia de seus alunos.
- c) Em suas aulas trabalhava principalmente a moral.
- d) Seu método era dirigido especialmente às crianças do período pré-escolar, é baseado no estímulo da iniciativa e capacidade de resposta da criança, através do uso do material didático especialmente desenhado.
- e) Acreditava que aprendizagem acontecia principalmente através do ensino da matemática.

**23) Corresponde à área da matemática que se encarrega de estudar as figuras no espaço, ou seja, aquelas que possuem mais de duas dimensões.**

- a) Geometria Espacial
- b) Geometria Plana
- c) Sistema de Medidas
- d) Estatística
- e) Campos Numéricos

**24) De acordo com o art. 5º da Lei 13.005 de 25 de junho de 2014, a execução do PNE e o cumprimento de suas metas serão objeto de monitoramento contínuo e de avaliações periódicas, realizados pelas seguintes instâncias, exceto:**

- a) Ministério da Educação – MEC.
- b) Comissão de Educação da Câmara dos Deputados e Comissão de Educação, Cultura e Esporte do Senado Federal.
- c) Conselho Nacional de Educação – CNE.
- d) Fórum Nacional de Educação.
- e) Municípios e Estado.

**25) Sobre a Discalculia é correto afirmar:**

- I. É um problema causado por má formação neurológica que se manifesta como uma dificuldade no aprendizado dos números.**
  - II. Essa dificuldade de aprendizagem não é causada por deficiência mental, má escolarização, déficits visuais ou auditivos, e não tem nenhuma ligação com níveis de QI e inteligência.**
  - III. Crianças portadoras de discalculia são incapazes de identificar sinais matemáticos, montar operações, classificar números, entender princípios de medida, seguir sequências, compreender conceitos matemáticos, relacionar o valor de moedas entre outros.**
- a) Somente I está incorreta.
  - b) Somente II está incorreta.
  - c) Somente III está incorreta.
  - d) Somente I e II estão corretas.
  - e) Todas estão corretas.