

MUNICÍPIO DE SERRA ALTA
ESTADO DE SANTA CATARINA

EDITAL DE PROCESSO SELETIVO N.º 001/2016

20 DE FEVEREIRO DE 2016

CARGO:
Professor de Educação Física

INSTRUÇÕES

Este Caderno de Questões contém **25 questões**, constituídas com cinco opções (A, B, C, D, E) e **uma única resposta correta**. Em caso de divergência de dados e/ou de defeito no Caderno de Questões, solicite providências ao fiscal de sala.

Você receberá juntamente com o Caderno de Questões, o **Gabarito**, o qual conterà o **Cartão de Identificação** e o **Cartão Resposta**.

O **Cartão de Identificação** deverá ser preenchido atentamente com **Nome, Nº da Inscrição, Data de Nascimento e Assinatura**.

As respostas do Caderno de Questões deverão ser transcritas para o **Cartão Resposta**, na ordem de 01 a 25, com caneta esferográfica de tinta azul ou preta, de acordo com as orientações de preenchimento abaixo:

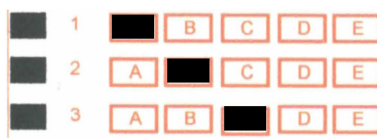

O **Cartão Resposta** é o único documento válido para a correção das provas e o não preenchimento correto implica a anulação da questão. **Não será fornecido**, em hipótese alguma, novo Cartão Resposta por erro de preenchimento por parte do candidato.

O Gabarito é **insubstituível** e de inteira responsabilidade do candidato, por isso não deve ser amassado, dobrado, rasgado ou rasurado.

Durante a realização das provas **não será permitida qualquer consulta a materiais**, sejam didáticos ou eletrônicos. O candidato que for flagrado fazendo uso desses materiais estará automaticamente **eliminado** do Processo Seletivo.

A **interpretação das questões** é parte integrante da prova, não sendo permitido aos fiscais de sala auxiliar na interpretação.

A saída da sala de prova, com a entrega do Caderno de Questões e Gabarito, somente será permitida após transcorrido **30 minutos do início da mesma**.

Ao concluir a prova e o preenchimento do Cartão Resposta, **entregue o Caderno de Questões e o Gabarito ao fiscal de sala**. A não entrega de qualquer um dos itens especificados acima, implicará na eliminação do candidato do Processo Seletivo.

O tempo de duração total da prova é de **3 horas**, incluído o tempo para preenchimento do Gabarito.

O candidato poderá anotar suas respostas no gabarito disponível na última página da prova escrita objetiva para conferir com o gabarito oficial.

Os **3 últimos candidatos** ao terminar a prova deverão permanecer juntos em sala para, juntamente com os fiscais de sala, conferir os Gabaritos, assinar a folha ata e o lacre dos envelopes que guardarão os Cartões de Identificação, os Cartões Resposta e os Cadernos de Questões.

A **desobediência** a qualquer uma das determinações constantes do Edital de Processo Seletivo, do presente Caderno de Questões e de preenchimento do Gabarito, implicará na **eliminação do candidato** do Processo Seletivo.

O **Gabarito Preliminar** e a **prova escrita/objetiva** estarão disponíveis, no dia **22 de fevereiro de 2016**, no site www.alternativeconcursos.com.br.

É facultado ao candidato interpor **recurso** contra as questões da prova escrita objetiva através do email recursos@alternativeconcursos.com.br, no prazo de **23 de fevereiro de 2016**.

01) "Um dia, matei-o com um objeto direto na cabeça."
Em relação à colocação pronominal, a sentença que apresenta erro é:

- a) Nada os farão parar.
- b) Não se aceitarão livros rasurados.
- c) Vai acompanhar-me até a rodoviária amanhã?
- d) Em tratando-se de moda, domino o assunto.
- e) Justificou-nos sua partida na noite de domingo.

02) Dada as sentenças:

1. Poucos livros estavam rasurados.
2. Seus movimentos estavam pouco ágeis.

Os vocábulos sublinhados são, respectivamente:

- a) Pronome indefinido e substantivo
- b) Substantivo e adjetivo
- c) Adjetivo e substantivo
- d) Pronome indefinido e advérbio
- e) Adjetivo e pronome indefinido

03) A concordância nominal está incorreta na assertiva:

- a) É necessário cuidado no transporte de combustível.
- b) É proibido bebida alcoólica no prédio.
- c) A cópia anexo ao documento está amarelada.
- d) A entrada de animais é proibida no camping.
- e) A torta de pêssegos de minha tia é boa.

04) Todas as assertivas abaixo estão usando corretamente o acento indicador de crase, exceto:

- a) Vou à casa dos meus irmãos para uma festa de família.
- b) Bateu à porta desesperadamente, porém ninguém apareceu para abrir.
- c) A promoção da loja de roupas era somente à vista.
- d) Deixou o assunto às claras e saiu do escritório.
- e) A garota apontou à da esquerda.

05) Complete as frases com as palavras correspondentes ao contexto:

1. O prefeito sua presença no evento.
2. O jovem a lei e foi preso.
3. Educação de qualidade deve ser direito de todos os sociais.

Respectivamente, temos:

- a) retificou – infringiu - estratos
- b) ratificou – infringiu - estratos
- c) retificou – infligiu - extratos
- d) ratificou – infligiu - extratos
- e) retificou – infligiu - estratos

06) Quantos anagramas possui a palavra ABACATE?

- a) 315
- b) 94
- c) 38
- d) 1032
- e) 904

07) O valor de $32^{0,2} + 1^{73} - 47^0$ é:

- a) 1
- b) 3
- c) 4
- d) 7
- e) 2

08) Um cubo possui aresta medindo 0,2 metros, qual o volume desse cubo em litros?

- a) 12
- b) 768
- c) 8
- d) 24
- e) 60

09) Um cilindro possui altura de 0,03m e diâmetro da base de 2cm, qual o volume desse cilindro em litros? (adote $\pi=3$).

- a) 0,3
- b) 6
- c) 7,2
- d) 0,009
- e) 0,07

10) Um dia possui quantos segundos no máximo?

- a) 86800
- b) 36000
- c) 86400
- d) 36500
- e) 72600

Espaço para cálculo

Conhecimentos Gerais

11) Acerca do Município de Serra Alta (SC) leia as afirmações abaixo e assinale a alternativa correta:

- I. A primeira escola era chama de Escola Mista Municipal.
- II. No ano de 2016 o Município de Serra Alta (SC) completará 27 anos.
- III. A data de aniversário do Município é 26 de abril.

- a) Somente I e II estão corretos.
- b) Somente I e III estão corretos.
- c) Somente II e III estão corretos.
- d) Todos estão corretos.
- e) Nenhum está correto.

12) O salário mínimo nacional sofreu um reajuste, o qual passou a valer _____ a partir da sexta-feira 01/01/2016. Assinale a alternativa que completa corretamente o trecho acima:

- a) R\$ 840,00
- b) R\$ 880,00
- c) R\$ 950,00
- d) R\$ 1.080,00
- e) R\$ 980,00

13) Em 2016 a Páscoa será comemorada no dia:

- a) 31 de março.
- b) 16 de abril.
- c) 01 de abril.
- d) 21 de abril.
- e) 27 de março.

14) Jogador brasileiro do Barcelona que está sendo investigado por sonegação de impostos e falsidade ideológica?

- a) Neymar.
- b) Ronaldinho.
- c) Robinho.
- d) Marcelo.
- e) Davi Luis.

15) A Copa Libertadores da América de 2016, oficialmente Copa Bridgestone Libertadores 2016 por questões de patrocínio, é a 57ª edição da competição de futebol realizada anualmente pela Confederação Sul-Americana de Futebol (CONMEBOL). Quantos clubes participam?

- a) 24
- b) 38
- c) 44
- d) 29
- e) 32

Conteúdos Específicos

16) De acordo com o art. 11 da Lei nº 9.394/1996 (LDB), os Municípios incumbir-se-ão de:

- a) Oferecer a educação infantil em creches e pré-escolas, e, com prioridade, o ensino fundamental, permitida a atuação em outros níveis de ensino somente quando estiverem atendidas plenamente as necessidades de sua área de competência e com recursos acima dos percentuais mínimos vinculados pela Constituição Federal à manutenção e desenvolvimento do ensino.
- b) Assegurar o ensino fundamental e oferecer, com prioridade, o ensino médio a todos que o demandarem, respeitado o disposto no art. 38 desta Lei.
- c) Coletar, analisar e disseminar informações sobre a educação.
- d) Elaborar o Plano Nacional de Educação, em colaboração com os Estados e o Distrito Federal.
- e) Assumir o transporte escolar dos alunos da rede Estadual.

17) De acordo com o art. 16 da Lei nº 9.394/1996 (LDB), o Sistema Federal de ensino compreende:

- a) As instituições de ensino mantidas pelo Estado.
- b) As instituições de educação superior criadas e mantidas pela iniciativa pública.
- c) Os Órgãos Federais de educação.
- d) Os Órgãos Estaduais de educação.
- e) As instituições de ensino superior.

18) De acordo com o art. 21 da Lei nº 9.394/1996 (LDB), a educação escolar compõe-se de:

- a) Educação básica formada pela educação infantil.
- b) Educação básica formada pelo ensino fundamental.
- c) Educação básica formada pela educação infantil e ensino fundamental.
- d) Educação básica, formada pela educação infantil, ensino fundamental e ensino médio.
- e) Educação básica formada pelo ensino fundamental, ensino médio e educação superior.

19) De acordo com o art. 53, Parágrafo Único, da Lei nº 8.069/1990 (ECA), é direito dos pais ou responsáveis ter ciência do processo pedagógico, bem como:

- a) Participar da definição das propostas educacionais.
- b) Participar da elaboração dos planos de aula.
- c) Participar da elaboração do Projeto Político Pedagógico.
- d) Participar da definição do currículo escolar.
- e) Participar na escolha de professores.

20) De acordo com o art. 54, § 3º, da Lei nº 8.069/1990 (ECA), compete ao Poder Público recensear os educandos no ensino fundamental, fazer-lhes a chamada e zelar, junto aos pais ou responsável:

- a) Pela frequência à escola.
- b) Pela elaboração de proposta educacional.
- c) Por boa conduta.
- d) Pelo empenho escolar.
- e) Pelo respeito mútuo.

21) O Atletismo conta a história esportiva do homem no Planeta. É chamado de esporte-base, porque sua prática corresponde a movimentos naturais do ser humano: correr, saltar, lançar. Não por acaso, a primeira competição esportiva de que se tem notícia foi uma corrida, nos Jogos de 776 A.C., na cidade de Olímpia:

- a) na Grécia
- b) em Roma
- c) na Itália
- d) na Alemanha
- e) na Venezuela

22) Sobre o Voleibol de quadra é correto afirmar:

- I. A área de jogo compreende a quadra de jogo e a zona livre. Deverá ser retangular e simétrica.
- II. A quadra de jogo é um retângulo medindo 15 metros x 7 metros, circundada por uma zona livre de, no mínimo, 3 metros de largura em todos os lados.
- III. O espaço livre de jogo é o espaço sobre a área de jogo desprovido de qualquer obstáculo. O espaço livre de jogo deve medir, no mínimo, 7 metros a partir da superfície de jogo.

- a) Somente I está correta.
- b) Somente II está correta.
- c) Somente III está correta.
- d) Somente I e III estão corretas.
- e) Todas estão corretas.

23) A duração normal de uma partida de handebol para todas as equipes com jogadores de idade igual ou acima de 17 anos é de:

- a) 3 tempos de 15 minutos.
- b) 3 tempos de 20 minutos.
- c) 2 tempos de 30 minutos.
- d) 2 tempos de 20 minutos.
- e) 2 tempos de 25 minutos.

24) De acordo com os Parâmetros Curriculares Nacionais da Educação Física, espera-se que ao final do ensino fundamental os alunos sejam capazes de, exceto:

- a) Reconhecer-se como elemento integrante do ambiente, adotando hábitos saudáveis de higiene, alimentação e atividades corporais, relacionando-os com os efeitos sobre a própria saúde e de recuperação, manutenção e melhoria da saúde coletiva.
- b) Solucionar problemas de ordem corporal em diferentes contextos, regulando e dosando o esforço em um nível compatível com as possibilidades, considerando que o aperfeiçoamento e o desenvolvimento das competências corporais decorrem de perseverança e regularidade e devem ocorrer de modo saudável e equilibrado.
- c) Reconhecer condições de trabalho que comprometam os processos de crescimento e desenvolvimento, não as aceitando para si nem para os outros, reivindicando condições de vida dignas.
- d) Conhecer a diversidade de padrões de saúde, beleza e estética corporal que existem nos diferentes grupos sociais, compreendendo sua inserção dentro da cultura em que são produzidos, analisando criticamente os padrões divulgados pela mídia e estimulando o consumismo e o preconceito.
- e) Conhecer, organizar e interferir no espaço de forma autônoma, bem como reivindicar locais adequados para promover atividades corporais de lazer, reconhecendo-as como uma necessidade básica do ser humano.

25) Sobre a capoeira é correto afirmar:

- I. A capoeira é original do Brasil e é considerada uma expressão cultural, misturando esporte, arte marcial, cultura popular e música.
- II. Foi desenvolvida por escravos, descendentes de africanos e se caracterizam pelos movimentos complexos e semelhantes à passos de dança.
- III. A principal diferença entre a capoeira e das outras artes marciais, é a musicalidade.

- a) Somente I e II estão corretas.
- b) Somente II e III estão corretas.
- c) Somente I e III estão corretas.
- d) Somente I está correta.
- e) Todas estão corretas.