

MUNICÍPIO DE SERRA ALTA
ESTADO DE SANTA CATARINA

EDITAL DE PROCESSO SELETIVO N.º 002/2015

09 DE JANEIRO DE 2016

CARGO:
Professor de Artesanato

INSTRUÇÕES

Este Caderno de Questões contém **25 questões**, constituídas com cinco opções (A, B, C, D, E) e **uma única resposta correta**. Em caso de divergência de dados e/ou de defeito no Caderno de Questões, solicite providências ao fiscal de sala.

Você receberá juntamente com o Caderno de Questões, o **Gabarito**, o qual conterà o **Cartão de Identificação** e o **Cartão Resposta**.

O **Cartão de Identificação** deverá ser preenchido atentamente com **Nome, Nº da Inscrição, Data de Nascimento e Assinatura**.

As respostas do Caderno de Questões deverão ser transcritas para o **Cartão Resposta**, na ordem de 01 a 25, com caneta esferográfica de tinta azul ou preta, de acordo com as orientações de preenchimento abaixo:

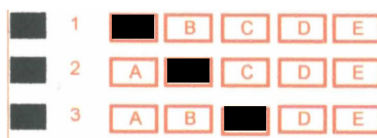

O **Cartão Resposta** é o único documento válido para a correção das provas e o não preenchimento correto implica a anulação da questão. **Não será fornecido**, em hipótese alguma, novo Cartão Resposta por erro de preenchimento por parte do candidato.

O Gabarito é **insubstituível** e de inteira responsabilidade do candidato, por isso não deve ser amassado, dobrado, rasgado ou rasurado.

Durante a realização das provas **não será permitida qualquer consulta a materiais**, sejam didáticos ou eletrônicos. O candidato que for flagrado fazendo uso desses materiais estará automaticamente **eliminado** do Processo Seletivo.

A **interpretação das questões** é parte integrante da prova, não sendo permitido aos fiscais de sala auxiliar na interpretação.

A saída da sala de prova, com a entrega do Caderno de Questões e Gabarito, somente será permitida após transcorrido **30 minutos do início da mesma**.

Ao concluir a prova e o preenchimento do Cartão Resposta, **entregue o Caderno de Questões e o Gabarito ao fiscal de sala**. A não entrega de qualquer um dos itens especificados acima, implicará na eliminação do candidato do Processo Seletivo.

O tempo de duração total da prova é de **3 horas**, incluído o tempo para preenchimento do Gabarito.

O candidato poderá anotar suas respostas no gabarito disponível na última página da prova escrita objetiva para conferir com o gabarito oficial.

Os **3 últimos candidatos** ao terminar a prova deverão permanecer juntos em sala para, juntamente com os fiscais de sala, conferir os Gabaritos, assinar a folha ata e o lacre dos envelopes que guardarão os Cartões de Identificação, os Cartões Resposta e os Cadernos de Questões.

A **desobediência** a qualquer uma das determinações constantes do Edital de Processo Seletivo, do presente Caderno de Questões e de preenchimento do Gabarito, implicará na **eliminação do candidato** do Processo Seletivo.

O **Gabarito Preliminar** e a **prova escrita/objetiva** estarão disponíveis, no dia **11 de janeiro de 2016**, no site www.alternativeconcursos.com.br.

É facultado ao candidato interpor **recurso** contra as questões da prova escrita objetiva através do email recursos@alternativeconcursos.com.br, no prazo de **12 e 13 de janeiro de 2016**.

Entre *doídos*
e *doídos*
escolho não acentuar

Disponível em: www.pt.slideshare.net Acesso:17/11/2015.

A frase acima é de autoria de Mate Trotamundo e servirá como base para responder as questões 01 e 02:

01) O escritor não acentua a palavra:

- a) porque prefere ser estulto.
- b) porque não quer ser iletrado.
- c) porque não quer ser dorido.
- d) porque prefere ser néscio.
- e) porque não quer ser venturoso.

02) Das sentenças abaixo somente uma apresenta uma informação correta:

- a) As palavras *doido* e *doído* apresentam diferentes significados e são classificados como advérbios.
- b) As palavras *doido* e *doído* apresentam diferentes significados em função da acentuação, porém ambos são classificados como adjetivos.
- c) A palavra *doido* é classificada como advérbio, enquanto que *doído*, como adjetivo.
- d) As palavras *doido* e *doído* apresentam diferentes significados em função da acentuação, porém na separação silábica são classificadas de igual forma.
- e) A palavra *doido* é classificada como adjetivo, enquanto que *doído*, como advérbio.

03) A alternativa que apresenta pelo menos uma palavra incorretamente acentuada é:

- a) saúva - cifraão - rã
- b) rolimã - recôndito - lêvedo
- c) afável - bibelôs - reféns
- d) cítrico - trêmulo - imã
- e) cajú - hífens - viúva

04) “Acento” e “assento” são palavras homônimas, ou seja, são palavras idênticas na pronúncia, mas com grafia e significados diferentes. Assinale a alternativa que apresenta uma palavra homófona usada fora de seu contexto:

- a) Minha tia coseu o almoço de domingo.
- b) Antes que o vento derrubasse objetos na sala, cerrou a janela.
- c) Acendeu a fogueira para afugentar os animais da floresta.
- d) Ficou na cela com outros três presos.

e) O documento foi incerto na pasta.

05) Complete as sentenças com as formas verbais adequadas:

- 1. O gerente na discussão dos funcionários, esperançoso de que se a união perdida.
- 2. Os moradores, preocupados com os estragos da chuva, às autoridades que as frentes de trabalho.

Respeitando a ordem em que aparecem as lacunas, temos:

- a) entreviu - reouvesse - propunham - mantivessem
- b) interveio - reavesse - propunham - mantenha
- c) interveio - reouvesse - propuseram - mantivessem
- d) entreviu - reouvesse - propuseram - mantenha
- e) entreviu - reavesse - propunham - mantivessem

Matemática

06) Pedro possui 13 figurinhas, Paulo possui o quádruplo de figurinhas que Pedro possui menos 8, então o número de figurinhas que Paulo possui é de?

- a) 69
- b) 103
- c) 38
- d) 57
- e) 96

07) Qual é o número em que o seu quádruplo menos dois é igual a 19?

- a) 3
- b) 7
- c) 5
- d) 6
- e) 2

08) A relação matemática $(\frac{1}{8} + \frac{1}{2})$ é igual a?

- a) 1,255
- b) 3,85
- c) 0,355
- d) 2,35
- e) 0,625

09) Um quadrado possui perímetro de 52 metros, então a área desse quadrado em metros quadrados é de?

- a) 169
- b) 100
- c) 96
- d) 34
- e) 81

10) Qual o mínimo múltiplo comum (MMC) entre os números 84 e 36?

- a) 196
- b) 704
- c) 252
- d) 148
- e) 302

Espaço para cálculo

Conhecimentos Gerais

11) Recentemente explosões ocorreram próximo ao Stade de France, em Paris, (na noite de sexta-feira, 13/11/2015), durante um jogo entre as seleções da França e Alemanha. Além disso, três tiroteios simultâneos - entre eles um ataque à casa de show Bataclan - deixaram centenas de mortos, segundo a prefeitura de Paris. Dezenas de pessoas ficaram feridas em outros pontos da cidade, segundo a polícia parisiense. O presidente francês, François Hollande, declarou estado de emergência em toda a França e fechou as fronteiras. Quem reivindicou os ataques?

- a) Estado Islâmico.
- b) FARC.
- c) Talibã.
- d) Hamas.
- e) ETA.

12) Os Jogos Olímpicos de 2016 oficialmente Jogos da XXXI Olimpíada, mais comumente Rio 2016, será um evento multiesportivo realizado em 2016, no Rio de Janeiro, Brasil. O evento ocorrerá entre os dias:

- a) 8 e 24 de janeiro de 2016.
- b) 6 e 22 de maio de 2016.
- c) 5 e 21 de agosto de 2016.
- d) 4 e 20 de março de 2016.
- e) 9 e 25 de setembro de 2016.

13) Um espetáculo teatral, de São Paulo, apresentado na 17ª Mostra Sesc Cariri de Culturas, em Juazeiro do Norte - CE, gerou polêmica. Nas apresentações, nove artistas, completamente nus, exploram as partes íntimas uns dos outros. Imagens da apresentação foram parar nas redes sociais. O projeto nasceu em 2011 com intervenções no Museu do Piauí, baseadas no livro "O Povo Brasileiro", de Darcy Ribeiro. De que apresentação o trecho está se referindo?

- a) Cachorrinhos.
- b) Macaquinhos.
- c) Gatinhos.
- d) Porquinhos.
- e) Animaizinhos.

14) Em que ano Dom Pedro I outorgou a primeira Constituição brasileira?

- a) 1822
- b) 1824
- c) 1891
- d) 1934
- e) 1937

15) Segundo essa teoria, o Universo surge a partir de uma explosão primordial. É o início de toda a matéria, energia, espaço e da contagem do tempo. De que teoria o trecho se refere?

- a) Teoria do Big Bang.
- b) Teoria Inflacionária.
- c) Teoria do Estado Estacionário.
- d) Teoria do Universo Oscilante.
- e) Teoria Cristã.

Conteúdos Específicos

16) De acordo com o art. 14 da Lei nº 9.394/1996, os sistemas de ensino definirão as normas da gestão democrática do ensino público na educação básica, de acordo com as suas peculiaridades e conforme os seguintes princípios:

- I. Participação dos profissionais da educação na elaboração do projeto pedagógico da escola.
- II. Participação das comunidades escolar e local em conselhos escolares ou equivalentes.
- III. Participação dos alunos no grêmio estudantil.
- IV. Participação dos pais na avaliação das atividades escolares.
- V. Colaboração de funcionários, professores e alunos nas atividades pedagógicas.

- a) Somente I e II estão corretas.
- b) Somente II, III e V estão corretas.
- c) Somente I, III, IV e V estão corretas.
- d) Somente I, II, III e IV estão corretas.
- e) Todas estão corretas.

17) De acordo com o art. 15 da Lei nº 8.069/1990, a criança e o adolescente têm direito à liberdade, ao respeito e à dignidade como pessoas humanas em processo de desenvolvimento e como sujeitos de direitos civis, humanos e sociais garantidos na Constituição e:

- a) Nas escolas.
- b) Nas leis.
- c) Na sociedade.
- d) Nos direitos.
- e) Nos conselhos.

18) De acordo com os Parâmetros Curriculares Nacionais de Arte é correto afirmar:

- I. A educação em arte propicia o desenvolvimento do pensamento artístico, que caracteriza um modo particular de dar sentido às experiências das pessoas: por meio dele, o aluno amplia a sensibilidade, a percepção, a reflexão e a imaginação.

II. Aprender arte envolve, basicamente, fazer trabalhos artísticos, apreciar e refletir sobre eles. Envolve, também, conhecer, apreciar e refletir sobre as formas da natureza e sobre as produções artísticas individuais e coletivas de distintas culturas e épocas.

III. O documento de Arte expõe uma compreensão do significado da arte na educação, explicitando conteúdos, objetivos e especificidades, tanto no que se refere ao ensino e à aprendizagem, quanto no que se refere à arte como manifestação humana.

- a) Somente I está correta.
- b) Somente II está correta.
- c) Somente III está correta.
- d) Somente I e III está correta.
- e) Todas estão corretas.

19) De acordo com os Parâmetros Curriculares Nacionais de Arte, o ensino de Arte deverá organizar-se de modo que, ao final do Ensino Fundamental, os alunos sejam capazes de, exceto:

- a) Expressar e saber comunicar-se em artes mantendo uma atitude de busca pessoal e/ou coletiva, articulando a percepção, a imaginação, a emoção, a sensibilidade e a reflexão ao realizar e fruir produções artísticas.
- b) Interagir com materiais, instrumentos e procedimentos variados em artes (Artes Visuais, Dança, Música, Teatro), experimentando-os e conhecendo-os de modo a utilizá-los nos trabalhos pessoais.
- c) Edificar uma relação de autoconfiança com a produção artística pessoal e conhecimento estético, respeitando a própria produção e a dos colegas, no percurso de criação que abriga uma multiplicidade de procedimentos e soluções.
- d) Compreender e saber identificar a arte como fato histórico contextualizado nas diversas culturas, conhecendo respeitando e podendo observar as produções presentes no entorno, assim como as demais do patrimônio cultural e do universo natural, identificando a existência de diferenças nos padrões artísticos e estéticos.
- e) Ignorar as relações entre o homem e a realidade com interesse e curiosidade, exercitando a discussão, indagando, argumentando e apreciando arte de modo sensível.

20) De acordo com as teclas de atalho usamos F7 no Word para:

- a) Acionar a correção no Word.
- b) Alterar o padrão dos caracteres selecionados no Word.
- c) Atualizar páginas.

- d) Selecionar a barra de endereço.
- e) Aumentar a área ocupada pelo seu navegador.

21) De acordo com as teclas de atalho no Internet Explorer usamos F3 para:

- a) Abrir a janela ajuda.
- b) Abrir a janela de busca.
- c) Abrir a janela de correção.
- d) Minimizar a janela.
- e) Maximizar a janela.

22) De acordo com a coleta seletiva de lixo relacione a coluna de cores para os diferentes tipos de resíduos:

- 1. Papel e papelão
- 2. Plástico
- 3. Vidro
- 4. Metal
- 5. Resíduos ambulatoriais e de serviço de saúde
- 6. Resíduos radioativos
- 7. Resíduos orgânicos

- (___) Amarelo
- (___) Azul
- (___) Marrom
- (___) Branco
- (___) Vermelho
- (___) Verde
- (___) Roxo

Respectivamente temos:

- a) 4-1-7-5-2-3-6
- b) 5-6-7-4-2-1-3
- c) 1-3-7-6-5-4-2
- d) 7-2-3-6-5-4-1
- e) 1-2-3-4-5-6-7

23) De acordo com o art. 8º - C da Lei Orgânica do Município de Serra Alta (SC), é vedado ao Município:

- I. Estabelecer cultos religiosos ou igrejas, subvencioná-los, embaraçar-lhes o funcionamento ou manter com eles ou seus representantes, relações de dependências, reservada na forma da Lei, a colaboração de interesse público.
- II. Recusar fé aos documentos públicos.
- III. Criar distinções entre brasileiros ou preferências entre pessoas políticas.

- a) Somente I e II estão corretos.
- b) Somente II e III estão corretos.
- c) Somente I e III estão corretos.
- d) Todos estão corretos.
- e) Nenhum está correto.

24) Conforme prescreve o art. 49 da Lei Orgânica do Município de Serra Alta (SC), são condições essenciais para a investidura no cargo de Secretário ou de Diretor de órgãos da Administração Pública direta:

- I. Ser brasileiro.
- II. Estar no exercício dos direitos políticos.
- III. Ser maior de 18 anos.
- IV. Haver concluído o Ensino Superior.

- a) Somente I, II e IV estão corretos.
- b) Somente I, II e III estão corretos.
- c) Somente I e II estão corretos.
- d) Todos estão corretos.
- e) Nenhum está correto.

25) De acordo com o art. 85 da Lei Orgânica Municipal do Município de Serra Alta (SC), a prestação de serviço públicos pelo Município, diretamente ou sob regime de concessão ou permissão, será regulada em Lei Complementar que assegurará:

- I. A exigência de licitação, na forma da lei.
- II. Definição de caráter especial dos contratos de concessão ou permissão, casos de prorrogação, condições de caducidade, forma de fiscalização e rescisão.
- III. Os direitos dos usuários.
- IV. A política tarifária.
- V. A obrigação de manter serviço adequado.

- a) Somente I, III e V estão corretos.
- b) Somente II, III e IV estão corretos.
- c) Somente I e II estão corretos.
- d) Todos estão corretos.
- e) Nenhum está correto.