

MUNICÍPIO DE SERRA ALTA
ESTADO DE SANTA CATARINA

EDITAL DE PROCESSO SELETIVO N.º 002/2015

09 DE JANEIRO DE 2016

CARGO:
Professor III – Professor de Língua Estrangeira - Inglês

INSTRUÇÕES

Este Caderno de Questões contém **25 questões**, constituídas com cinco opções (A, B, C, D, E) e **uma única resposta correta**. Em caso de divergência de dados e/ou de defeito no Caderno de Questões, solicite providências ao fiscal de sala.

Você receberá juntamente com o Caderno de Questões, o **Gabarito**, o qual conterà o **Cartão de Identificação** e o **Cartão Resposta**.

O **Cartão de Identificação** deverá ser preenchido atentamente com **Nome, Nº da Inscrição, Data de Nascimento e Assinatura**.

As respostas do Caderno de Questões deverão ser transcritas para o **Cartão Resposta**, na ordem de 01 a 25, com caneta esferográfica de tinta azul ou preta, de acordo com as orientações de preenchimento abaixo:

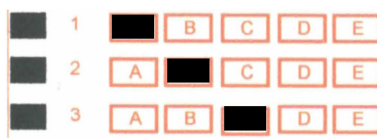

O **Cartão Resposta** é o único documento válido para a correção das provas e o não preenchimento correto implica a anulação da questão. **Não será fornecido**, em hipótese alguma, novo Cartão Resposta por erro de preenchimento por parte do candidato.

O Gabarito é **insubstituível** e de inteira responsabilidade do candidato, por isso não deve ser amassado, dobrado, rasgado ou rasurado.

Durante a realização das provas **não será permitida qualquer consulta a materiais**, sejam didáticos ou eletrônicos. O candidato que for flagrado fazendo uso desses materiais estará automaticamente **eliminado** do Processo Seletivo.

A **interpretação das questões** é parte integrante da prova, não sendo permitido aos fiscais de sala auxiliar na interpretação.

A saída da sala de prova, com a entrega do Caderno de Questões e Gabarito, somente será permitida após transcorrido **30 minutos do início da mesma**.

Ao concluir a prova e o preenchimento do Cartão Resposta, **entregue o Caderno de Questões e o Gabarito ao fiscal de sala**. A não entrega de qualquer um dos itens especificados acima, implicará na eliminação do candidato do Processo Seletivo.

O tempo de duração total da prova é de **3 horas**, incluído o tempo para preenchimento do Gabarito.

O candidato poderá anotar suas respostas no gabarito disponível na última página da prova escrita objetiva para conferir com o gabarito oficial.

Os **3 últimos candidatos** ao terminar a prova deverão permanecer juntos em sala para, juntamente com os fiscais de sala, conferir os Gabaritos, assinar a folha ata e o lacre dos envelopes que guardarão os Cartões de Identificação, os Cartões Resposta e os Cadernos de Questões.

A **desobediência** a qualquer uma das determinações constantes do Edital de Processo Seletivo, do presente Caderno de Questões e de preenchimento do Gabarito, implicará na **eliminação do candidato** do Processo Seletivo.

O **Gabarito Preliminar** e a **prova escrita/objetiva** estarão disponíveis, no dia **11 de janeiro de 2016**, no site www.alternativeconcursos.com.br.

É facultado ao candidato interpor **recurso** contra as questões da prova escrita objetiva através do email recursos@alternativeconcursos.com.br, no prazo de **12 e 13 de janeiro de 2016**.



Disponível em: www.deposito-de-tirinhas.tumblr.com
Acesso: 03/12/2015.

01) Use V para verdadeiro e F para falso de acordo com a tirinha acima:

() Os diferentes significados da palavra *chata* ficam em evidência no primeiro quadrinho, porém somente um fica subentendido no último.

() A linguagem não-verbal expressa em um dos quadrinhos reforça a teoria dos antigos.

() Apesar dos antigos já afirmarem que a terra era chata, somente recentemente essa teoria foi confirmada.

() O personagem acredita que a terra é, na verdade, um lugar que causa estonteamento.

Temos, respectivamente:

- a) F - F - F - V
- b) V - F - F - F
- c) V - V - F - V
- d) F - F - V - F
- e) F - V - V - F

02) Sobre a tirinha, está correta somente a alternativa:

- a) *Temos* é um verbo de ligação.
- b) *Certeza* tem como sinônimo *convicção*.
- c) *Hoje* é classificado como advérbio.
- d) *Chata* e *terra* são palavras que apresentam dígrafo.
- e) *Disso* retoma a ideia de que os antigos pensavam que a terra era chata.

03) A frase que sublinha um verbo transitivo direto e indireto é:

- a) Resolvi te ligar.
- b) A vila dormia em paz.
- c) A chuva estragou o show.
- d) Ninguém confia em mim.
- e) Devolvi o dinheiro ao rapaz.

04) Em relação à regência verbal todas as alternativas abaixo estão incorretas, de acordo com a norma culta padrão, exceto:

- a) Maria não assiste filmes de terror.
- b) No sábado, nós iremos em um baile.
- c) A maioria dos trabalhadores obedecem o cronograma.
- d) As crianças preferem mais o parque que o brinquedo.
- e) A senhora não paga aos empregados faz cinco meses.

05) Dadas as sentenças:

1. Emprestar-lhe-ia minha bicicleta nova, caso ele quisesse.
2. Eu lhe emprestaria minha bicicleta nova, caso ele quisesse.
3. E emprestaria-lhe a minha bicicleta nova, caso ele quisesse.

Quanto à colocação pronominal, a informação correta está:

- a) Somente na alternativa 1.
- b) Somente na alternativa 3.
- c) Somente na alternativa 2.
- d) Somente nas alternativas 1 e 3.
- e) Somente nas alternativas 1 e 2.

Matemática

06) A solução da equação exponencial $3^{x+1} = 81$ é:

- a) 3
- b) -2
- c) 9
- d) 5
- e) -4

07) A expressão matemática $\left(\frac{3}{5} - \frac{1}{3}\right)$ é igual a?

- a) $\frac{7}{3}$

- b) $\frac{-1}{4}$
- c) $\frac{-1}{8}$
- d) $\frac{4}{3}$
- e) $\frac{4}{15}$

08) O determinante da matriz dada por $\begin{bmatrix} 3 & 5 \\ -8 & 1 \end{bmatrix}$ é igual a?

- a) 11
- b) -37
- c) -6
- d) 74
- e) 43

09) O triplo de um número é igual a esse número somado com 8, então qual é esse número?

- a) 4
- b) 9
- c) 5
- d) 1
- e) 7

10) O quinto termo da PG (Progressão Geométrica) dada por (5; 10; ...) é igual a?

- a) 90
- b) 80
- c) 35
- d) 24
- e) 120

Espaço para cálculo

Conhecimentos Gerais

11) Recentemente explosões ocorreram próximo ao Stade de France, em Paris, (na noite de sexta-feira, 13/11/2015), durante um jogo entre as seleções da França e Alemanha. Além disso, três tiroteios simultâneos - entre eles um ataque à casa de show Bataclan - deixaram centenas de mortos, segundo a prefeitura de Paris. Dezenas de pessoas ficaram feridas em outros pontos da cidade, segundo a polícia parisiense. O presidente francês, François Hollande, declarou estado de emergência em toda a França e fechou as fronteiras. Quem reivindicou os ataques?

- a) Estado Islâmico.
- b) FARC.
- c) Talibã.
- d) Hamas.
- e) ETA.

12) Os Jogos Olímpicos de 2016 oficialmente Jogos da XXXI Olimpíada, mais comumente Rio 2016, será um evento multiesportivo realizado em 2016, no Rio de Janeiro, Brasil. O evento ocorrerá entre os dias:

- a) 8 e 24 de janeiro de 2016.
- b) 6 e 22 de maio de 2016.
- c) 5 e 21 de agosto de 2016.
- d) 4 e 20 de março de 2016.
- e) 9 e 25 de setembro de 2016.

13) Um espetáculo teatral, de São Paulo, apresentado na 17ª Mostra Sesc Cariri de Culturas, em Juazeiro do Norte - CE, gerou polêmica. Nas apresentações, nove artistas, completamente nus, exploram as partes íntimas uns dos outros. Imagens da apresentação foram parar nas redes sociais. O projeto nasceu em 2011 com intervenções no Museu do Piauí, baseadas no livro "O Povo Brasileiro", de Darcy Ribeiro. De que apresentação o trecho está se referindo?

- a) Cachorrinhos.
- b) Macaquinhos.
- c) Gatinhos.
- d) Porquinhos.
- e) Animaizinhos.

14) Em que ano Dom Pedro I outorgou a primeira Constituição brasileira?

- a) 1822
- b) 1824
- c) 1891
- d) 1934
- e) 1937

15) Segundo essa teoria, o Universo surge a partir de uma explosão primordial. É o início de toda a matéria, energia, espaço e da contagem do tempo. De que teoria o trecho se refere?

- a) Teoria do Big Bang.
- b) Teoria Inflacionária.
- c) Teoria do Estado Estacionário.
- d) Teoria do Universo Oscilante.
- e) Teoria Cristã.

Conteúdos Específicos

Read the thought below and answer the questions 16 and 17:

Available in: www.google.com.br Accessed on November 23rd, 2015.

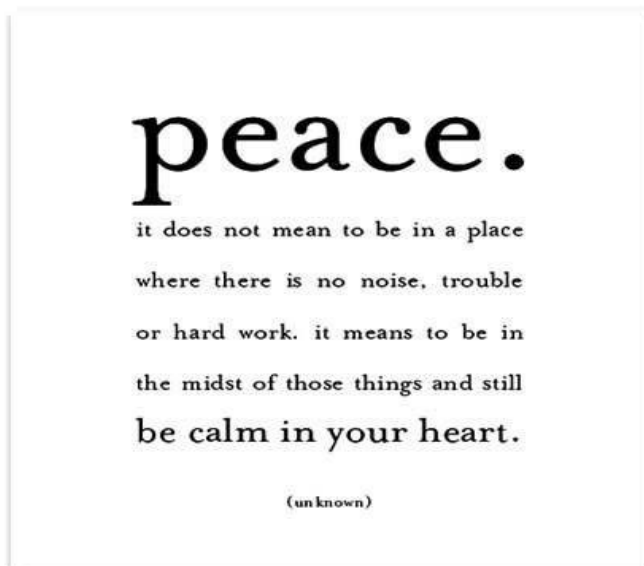

16) Which quote is better related with the sentences above?

- a) "Peace comes from being able to contribute the best that we have, and all that we are, toward creating a world that supports everyone. But it is also securing the space for others to contribute the best that they have and all that they are." (Hafsat Abiola)
- b) "Darkness cannot drive out darkness; only light can do that. Hate cannot drive out hate; only love can do that." (Martin Luther King, Jr)
- c) "I speak of peace, therefore, as the necessary rational end of rational men. I realize the pursuit of peace is not as dramatic as the pursuit of war... But we have no more urgent task." (John F. Kennedy)
- d) "We've got one word for Peace.... We don't have enough words to accurately describe all the different types of peace. I think it was Socrates who once said if you don't have a word to describe something, then how can you think about it?" (Steve Killelea)
- e) "Peace cannot be achieved through violence, it can

only be attained through understanding." (Ralph Waldo Emerson)

17) "...there is no noise..." The underlined word can be replaced by:

- a) halcyon
- b) meekness
- c) charity
- d) uproar
- e) airy

18) Complete the sentence with prepositions:

" ___ December, when students are ___ vacation, you can see tourists ___ any time of the day. We are waiting ___ some children and adolescents. Please, give a call ___ our hotel if necessary."

The correct order is:

- a) IN – ON – AT – FOR- TO
- b) IN – TO – AT – ON - FOR
- c) ON – IN – TO – FOR- AT
- d) ON – FOR – AT – IN - TO
- e) ON – IN – AT – FOR- TO

19) In the sentences below, determine what each modal verb indicates:

- 1. In many countries the minimum wage may be something like \$ 100 or \$ 150.
- 2. You mustn't discriminate.
- 3. You ought to have your children vaccinated.

Respectively:

- a) possibility – ability- advice
- b) probability – prohibition- advice
- c) probability- ability- permission
- d) possibility – advice- permission
- e) ability – advice - prohibition

20) Complete the sentence: "The meeting was _____ to a later date."

- a) put someone on
- b) put out
- c) put up with
- d) put on
- e) put off

21) The adverbs position is incorrect in:

- a) We lived in a quiet street in Santos, São Paulo.
- b) They studied hard in the library last Friday.
- c) We went to the mountains last week by bus.
- d) She has never seen him.

e) I always go to the club.

22) Identifique o conceito que transmite informações incorretas:

- a) Letramento crítico corresponde à prática cuja ênfase está na relação entre os textos, situações de aprendizagem e visões mais amplas do mundo e da posição do aluno perante o mundo e o seu cotidiano.
- b) Letramento digital corresponde à habilidade de localizar, organizar, entender, avaliar e ainda, produzir conhecimento utilizando a tecnologia digital.
- c) Letramento multimodal corresponde aos vários modos semioticamente possíveis para produções textuais que ultrapassam os limites do verbal para atingirem outros meios semióticos/linguagens.
- d) Inferência é o uso de dicas sintáticas, lógicas e culturais para descobrir o significado de elementos desconhecidos.
- e) Leitura intensiva é a leitura normalmente realizada por prazer; é uma atividade de fluência, envolvendo principalmente a compreensão global.

23) De acordo com o art. 8º - C da Lei Orgânica do Município de Serra Alta (SC), é vedado ao Município:

- I. Estabelecer cultos religiosos ou igrejas, subvencioná-los, embaraçar-lhes o funcionamento ou manter com eles ou seus representantes, relações de dependências, reservada na forma da Lei, a colaboração de interesse público.
 - II. Recusar fé aos documentos públicos.
 - III. Criar distinções entre brasileiros ou preferências entre pessoas políticas.
- a) Somente I e II estão corretos.
 - b) Somente II e III estão corretos.
 - c) Somente I e III estão corretos.
 - d) Todos estão corretos.
 - e) Nenhum está correto.

24) Conforme prescreve o art. 49 da Lei Orgânica do Município de Serra Alta (SC), são condições essenciais para a investidura no cargo de Secretário ou de Diretor de órgãos da Administração Pública direta:

- I. Ser brasileiro.
 - II. Estar no exercício dos direitos políticos.
 - III. Ser maior de 18 anos.
 - IV. Haver concluído o Ensino Superior.
- a) Somente I, II e IV estão corretos.
 - b) Somente I, II e III estão corretos.
 - c) Somente I e II estão corretos.
 - d) Todos estão corretos.
 - e) Nenhum está correto.

25) De acordo com o art. 85 da Lei Orgânica Municipal do Município de Serra Alta (SC), a prestação de serviços públicos pelo Município, diretamente ou sob regime de concessão ou permissão, será regulada em Lei Complementar que assegurará:

- I. A exigência de licitação, na forma da lei.
 - II. Definição de caráter especial dos contratos de concessão ou permissão, casos de prorrogação, condições de caducidade, forma de fiscalização e rescisão.
 - III. Os direitos dos usuários.
 - IV. A política tarifária.
 - V. A obrigação de manter serviço adequado.
- a) Somente I, III e V estão corretos.
 - b) Somente II, III e IV estão corretos.
 - c) Somente I e II estão corretos.
 - d) Todos estão corretos.
 - e) Nenhum está correto.