

MUNICÍPIO DE SERRA ALTA
ESTADO DE SANTA CATARINA

EDITAL DE PROCESSO SELETIVO N.º 002/2015

09 DE JANEIRO DE 2016

CARGO:
Agente Comunitário de Saúde

INSTRUÇÕES

Este Caderno de Questões contém **25 questões**, constituídas com cinco opções (A, B, C, D, E) e **uma única resposta correta**. Em caso de divergência de dados e/ou de defeito no Caderno de Questões, solicite providências ao fiscal de sala.

Você receberá juntamente com o Caderno de Questões, o **Gabarito**, o qual conterà o **Cartão de Identificação** e o **Cartão Resposta**.

O **Cartão de Identificação** deverá ser preenchido atentamente com **Nome, Nº da Inscrição, Data de Nascimento e Assinatura**.

As respostas do Caderno de Questões deverão ser transcritas para o **Cartão Resposta**, na ordem de 01 a 25, com caneta esferográfica de tinta azul ou preta, de acordo com as orientações de preenchimento abaixo:

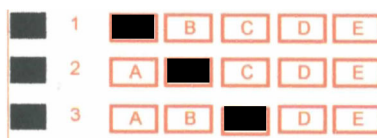

O **Cartão Resposta** é o único documento válido para a correção das provas e o não preenchimento correto implica a anulação da questão. **Não será fornecido**, em hipótese alguma, novo Cartão Resposta por erro de preenchimento por parte do candidato.

O Gabarito é **insubstituível** e de inteira responsabilidade do candidato, por isso não deve ser amassado, dobrado, rasgado ou rasurado.

Durante a realização das provas **não será permitida qualquer consulta a materiais**, sejam didáticos ou eletrônicos. O candidato que for flagrado fazendo uso desses materiais estará automaticamente **eliminado** do Processo Seletivo.

A **interpretação das questões** é parte integrante da prova, não sendo permitido aos fiscais de sala auxiliar na interpretação.

A saída da sala de prova, com a entrega do Caderno de Questões e Gabarito, somente será permitida após transcorrido **30 minutos do início da mesma**.

Ao concluir a prova e o preenchimento do Cartão Resposta, **entregue o Caderno de Questões e o Gabarito ao fiscal de sala**. A não entrega de qualquer um dos itens especificados acima, implicará na eliminação do candidato do Processo Seletivo.

O tempo de duração total da prova é de **3 horas**, incluído o tempo para preenchimento do Gabarito.

O candidato poderá anotar suas respostas no gabarito disponível na última página da prova escrita objetiva para conferir com o gabarito oficial.

Os **3 últimos candidatos** ao terminar a prova deverão permanecer juntos em sala para, juntamente com os fiscais de sala, conferir os Gabaritos, assinar a folha ata e o lacre dos envelopes que guardarão os Cartões de Identificação, os Cartões Resposta e os Cadernos de Questões.

A **desobediência** a qualquer uma das determinações constantes do Edital de Processo Seletivo, do presente Caderno de Questões e de preenchimento do Gabarito, implicará na **eliminação do candidato** do Processo Seletivo.

O **Gabarito Preliminar** e a **prova escrita/objetiva** estarão disponíveis, no dia **11 de janeiro de 2016**, no site www.alternativeconcursos.com.br.

É facultado ao candidato interpor **recurso** contra as questões da prova escrita objetiva através do email recursos@alternativeconcursos.com.br, no prazo de **12 e 13 de janeiro de 2016**.

01) De acordo com o diminutivo das palavras assinale a alternativa incorreta:

- a) Menino - meninote
- b) Mundo - mundinho
- c) Muro - murinho
- d) Parte - partícula
- e) Rio - riachinho

02) De acordo com as palavras escritas com CH assinale a alternativa incorreta:

- a) Charope
- b) Chacina
- c) Chalé
- d) Chamego
- e) Chofer

03) Assinale a alternativa em que a divisão silábica foi realizada incorretamente:

- a) Fro.nha
- b) Re.cons.tru.ir
- c) Re.de.mo.i.nho
- d) Subs.cri.to
- e) Subse.quen.te

04) São sinônimos de Exagerar, exceto:

- a) Enfatizar
- b) Realçar
- c) Acentuar
- d) Diminuir
- e) Ampliar

05) Assinale a alternativa em que a frase foi escrita incorretamente:

- a) Falamos acerca dos problemas de matemática.
- b) Se não voltares, morrerei de saudade.
- c) Por que será que ele ainda não chegou?
- d) Meu trabalho fica há 100 metros do seu.
- e) Ele ficou a par dos acontecimentos.

Matemática

06) Marcos comprou seu veículo em prestações iguais de R\$ 660,00, pagando no total R\$ 23.760,00. Quantas prestações ele pagou?

- a) 12
- b) 24
- c) 36
- d) 48
- e) 60

07) Sabendo que seu veículo necessita realizar a próxima revisão aos 40.000km e o painel está marcando 38.596km, quantos km faltam para a próxima revisão?

- a) 1500km
- b) 1404km
- c) 1264km
- d) 1387km
- e) 1642km

08) Considerando que um campeonato de futebol tem 20 times com 11 jogadores titulares e 5 reservas para cada time, qual é a quantia total de jogadores que participam desse campeonato?

- a) 220
- b) 450
- c) 320
- d) 100
- e) 211

09) Um Shopping Center em Santa Catarina cobra uma taxa de R\$ 3,00 por hora de estacionamento. Sabendo que você entrou no Shopping às 14h00min e saiu às 20h00min, quantos reais você gastou no total em estacionamento?

- a) R\$ 20,00
- b) R\$ 12,00
- c) R\$ 15,00
- d) R\$ 18,00
- e) R\$ 24,00

10) Paulo vai construir sua casa e necessita saber a metragem do terreno que adquiriu. Ele realizou algumas medições e constatou que o lote possui 13 metros de largura e 23 metros de comprimento. Qual é a área total desse lote?

- a) 350m²
- b) 240m²
- c) 360m²
- d) 299m²
- e) 400m²

Espaço para cálculo

Conhecimentos Gerais

11) Recentemente explosões ocorreram próximo ao Stade de France, em Paris, (na noite de sexta-feira, 13/11/2015), durante um jogo entre as seleções da França e Alemanha. Além disso, três tiroteios simultâneos - entre eles um ataque à casa de show Bataclan - deixaram centenas de mortos, segundo a prefeitura de Paris. Dezenas de pessoas ficaram feridas em outros pontos da cidade, segundo a polícia parisiense. O presidente francês, François Hollande, declarou estado de emergência em toda a França e fechou as fronteiras. Quem reivindicou os ataques?

- a) Estado Islâmico.
- b) FARC.
- c) Talibã.
- d) Hamas.
- e) ETA.

12) Os Jogos Olímpicos de 2016 oficialmente Jogos da XXXI Olimpíada, mais comumente Rio 2016, será um evento multiesportivo realizado em 2016, no Rio de Janeiro, Brasil. O evento ocorrerá entre os dias:

- a) 8 e 24 de janeiro de 2016.
- b) 6 e 22 de maio de 2016.
- c) 5 e 21 de agosto de 2016.
- d) 4 e 20 de março de 2016.
- e) 9 e 25 de setembro de 2016.

13) Um espetáculo teatral, de São Paulo, apresentado na 17ª Mostra Sesc Cariri de Culturas, em Juazeiro do Norte - CE, gerou polêmica. Nas apresentações, nove artistas, completamente nus, exploram as partes íntimas uns dos outros. Imagens da apresentação foram parar nas redes sociais. O projeto nasceu em 2011 com intervenções no Museu do Piauí, baseadas no livro "O Povo Brasileiro", de Darcy Ribeiro. De que apresentação o trecho está se referindo?

- a) Cachorrinhos.
- b) Macaquinhos.
- c) Gatinhos.
- d) Porquinhos.
- e) Animaizinhos.

14) Em que ano Dom Pedro I outorgou a primeira Constituição brasileira?

- a) 1822
- b) 1824
- c) 1891
- d) 1934
- e) 1937

15) Segundo essa teoria, o Universo surge a partir de uma explosão primordial. É o início de toda a matéria, energia, espaço e da contagem do tempo. De que teoria o trecho se refere?

- a) Teoria do Big Bang.
- b) Teoria Inflacionária.
- c) Teoria do Estado Estacionário.
- d) Teoria do Universo Oscilante.
- e) Teoria Cristã.

Conteúdos Específicos

16) De acordo com as doenças transmissíveis assinale a alternativa correta:

- I. É uma doença infecciosa e contagiosa causada por um bacilo denominado *Mycobacterium leprae*.
- II. É uma inflamação das meninges, que são as membranas que envolvem o cérebro.
- III. É uma doença infecciosa causada por uma bactéria chamada *Leptospira* presente na urina de ratos e outros animais, transmitida ao homem principalmente nas enchentes.

Respectivamente temos:

- a) Leptospirose – Hanseníase – Meningite
- b) Meningite – Leptospirose – Hanseníase
- c) Hanseníase – Meningite – Leptospirose
- d) Leptospirose – Meningite – Hanseníase
- e) Meningite – Hanseníase – Leptospirose

17) Doença infectocontagiosa causada por uma bactéria que afeta principalmente os pulmões.

- a) Hipertensão
- b) Diabetes
- c) Tuberculose
- d) Gastrite
- e) Enxaqueca

18) Os sintomas da hipertensão costumam aparecer somente quando a pressão sobe muito. Esses sintomas são, exceto:

- a) Dores no peito
- b) Dor de cabeça
- c) Tonturas
- d) Diarréia
- e) Zumbido no ouvido

19) Coqueluche é uma doença respiratória altamente contagiosa. É geralmente marcada por:

- a) Náuseas e mal estar
- b) Vômitos e diarreia
- c) Tosse severa e seca
- d) Secreção nasal
- e) Obstrução nasal

20) É uma doença viral que pode afetar os nervos e levar à paralisia parcial ou total. Apesar de também ser chamada de paralisia infantil, a doença pode afetar tanto crianças quanto adultos. Trata-se:

- a) Rubéola
- b) Sarampo
- c) Poliomielite
- d) Tétano neonatal
- e) Difteria

21) De acordo com o art. 6º da Lei nº 11.350/2006 o Agente Comunitário de Saúde deverá preencher os seguintes requisitos para o exercício da atividade:

- I. Residir na área da comunidade em que atuar, desde a data da publicação do edital do processo seletivo público.
- II. Haver concluído, com aproveitamento, curso introdutório de formação inicial e continuada
- III. Haver concluído o ensino fundamental.
- IV. Ser maior que 16 anos.

- a) Somente I, II e III estão corretas.
- b) Somente I, II e IV estão corretas.
- c) Somente I e II estão corretas.
- d) Somente I e III estão corretas.
- e) Todas estão corretas.

22) De acordo com o art. 3º, parágrafo único da Lei nº 11.350/2006, são consideradas atividades do Agente Comunitário de Saúde, na sua área de atuação, exceto:

- a) A promoção de ações de educação para a saúde individual e coletiva.
- b) O registro, para fins exclusivos de controle e planejamento das ações de saúde, de nascimentos, óbitos, doenças e outros agravos à saúde.
- c) O estímulo à participação da comunidade nas políticas públicas voltadas para a área da saúde.
- d) A realização de visitas domiciliares periódicas para monitoramento de situações de risco à família.
- e) A participação em ações que reduzem os elos entre o setor saúde e outras políticas que promovam a qualidade de vida.

23) De acordo com o art. 37 da Lei Orgânica do Município de Serra Alta (SC), em caso de impedimento do Prefeito e do Vice-Prefeito ou vacância dos respectivos cargos, será chamado ao exercício do cargo de Prefeito:

- a) O Presidente da Câmara Municipal.
- b) O Secretário Municipal de Administração.
- c) O Secretário Municipal de Educação.
- d) A Defesa Civil.
- e) A Autoridade Máxima do Poder Judiciário.

24) Conforme prescreve o art. 39, I da Lei Orgânica do Município de Serra Alta (SC), o Prefeito e o Vice-Prefeito no exercício do cargo de Prefeito, sem autorização do Legislativo, não poderão se afastar do Município, por mais de _____ consecutivos, exceto no período de férias. Assinale a alternativa que completa corretamente o trecho acima:

- a) Dez dias.
- b) Vinte dias.
- c) Quinze dias.
- d) Trinta dias.
- e) Quarenta e cinco dias.

25) De acordo com o art. 113 da Lei Orgânica do Município de Serra Alta (SC), é garantido aos maiores de _____ a gratuidade do transporte coletivo na área do Município, conforme Lei que regulamenta a matéria. Assinale a alternativa que completa corretamente o trecho acima:

- a) 65 anos.
- b) 60 anos.
- c) 70 anos.
- d) 75 anos.
- e) 55 anos.