

- LEGENDA**
- EXISTENTE
 - VIGA BALDRAME
 - CONSTRUIR
 - REVESTIMENTO CERÂMICO
 - DEMOLIR

PLANTA EXECUTIVA - INDICAÇÕES PARA REFORMA
 ÁREA DE COBERTURA: 1.257,30m²
 ESCALA: 1:100

QUADRO DE LEGENDAS:

Símbolo	Significado
①	Ambiente à executar forro de PVC
②	Ambiente à executar textura sobre parede existente
③	Ambiente à executar textura sobre parede e teto existente
④	Ambiente à executar massa única e pintura acrílica em paredes internas
⑤	Ambiente à executar massa única, revestimento cerâmico em parede interna até o forro ou 1,5 conforme memorial.
⑥	Ambiente à assentar piso cerâmico sobre contrapiso
⑦	Ambiente à regularizar contrapiso desempenado e; média= 5cm
⑧	Ambiente à executar piso polido
⑨	Ambiente à romper resaltes no piso e regularizar
▨	Executar fechamento de vão em alvenaria de bloco cerâmico
▩	Paredes existentes
▭	Viga baldrame existentes
▭	Executar quebra na alvenaria
✂	Remover esquadria/porta e instalar nova
↑↑	Executar requadro na viga baldrame
*	Verificar relatório fotográfico

QUADRO DE ESQUADRIAS:

Esquadria	Quant.	Dimensões	Material da folha	Condição
P1	01	70X210	1 folha de abrir, em madeira	Existente/Remover
P2	01	140X210	2 folhas de abrir, em madeira	Existente/Remover
P3	01	140X210	Porta de abrir (giro) 2 folhas canelada em ferro	Nova
P4	01	90X210	Porta parede (correr) 1 folha canelada em ferro	Nova
P5	01	195X255	Porta de abrir (giro) 2 folhas canelada em ferro galv.	Nova
P6	01	70X210	Porta de abrir (giro) 1 folha canelada em ferro	Nova
P7	01	100X210	Porta de abrir (giro) 1 folha canelada em ferro	Nova
P8	02	80X210	Porta de abrir (giro) 1 folha canelada em ferro	Nova
J5	01	200X100/110	2 folhas de abrir, em madeira	Existente/Remover
J6	01	160X100/110	2 folhas de abrir, em madeira	Existente/Remover
J3	03	150X120/90	Janela de correr veneziana em ferro 4 folhas, 2 fixa, 2 móvel	Nova
J4	02	150X150/90	Janela de ferro basculante, com vidro canelado 3mm + grade	Nova
J5	01	200X100/110	Janela de ferro basculante, com vidro canelado 3mm + grade	Nova
J6	01	160X100/110	Janela de ferro basculante, com vidro canelado 3mm + grade	Nova
J1	01	60X50/170	Janela de ferro basculante, com vidro canelado 3mm	Nova
J2	02	150X50/170	Janela de ferro basculante, com vidro canelado 3mm	Nova

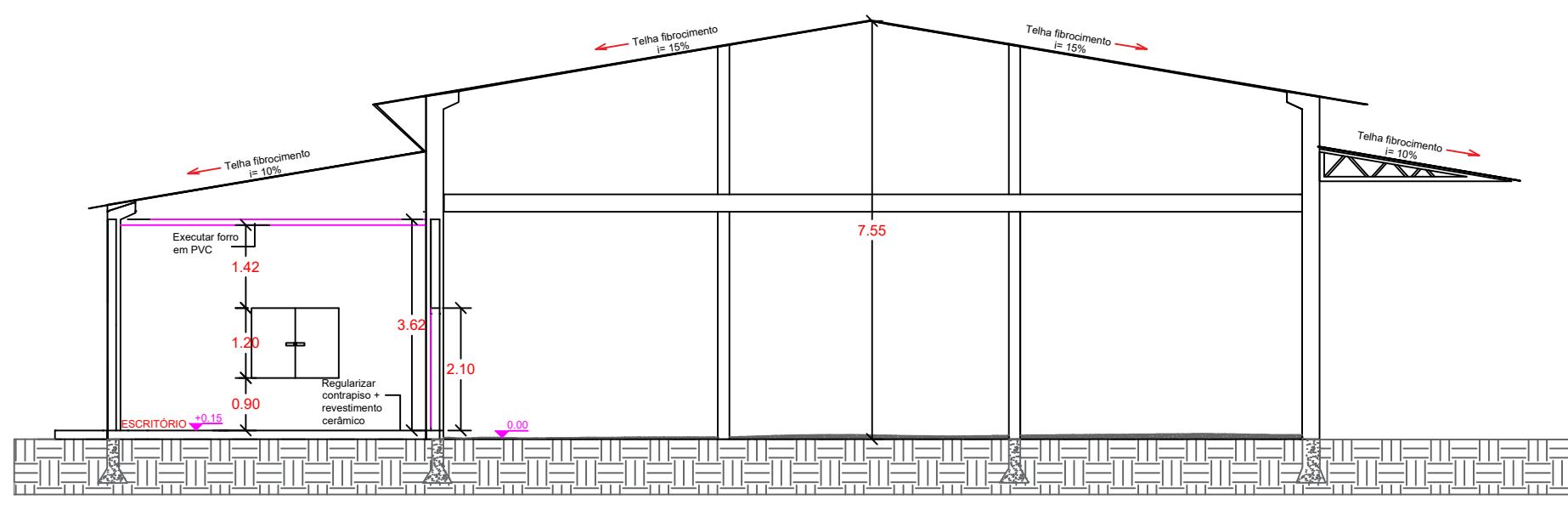

CORTE AA EXECUTIVO - INDICAÇÕES PARA REFORMA
 ESCALA: 1:110

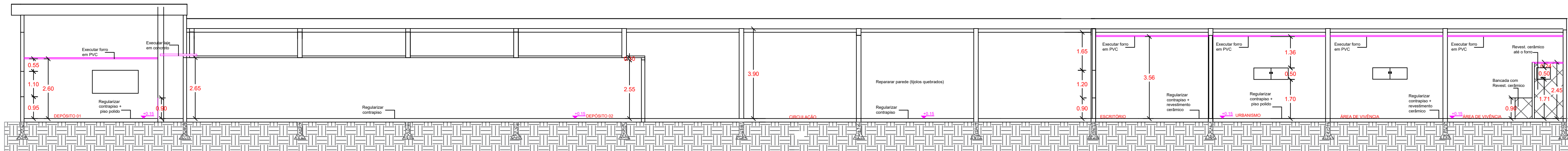

CORTE BB EXECUTIVO - INDICAÇÕES PARA REFORMA
 ESCALA: 1:110

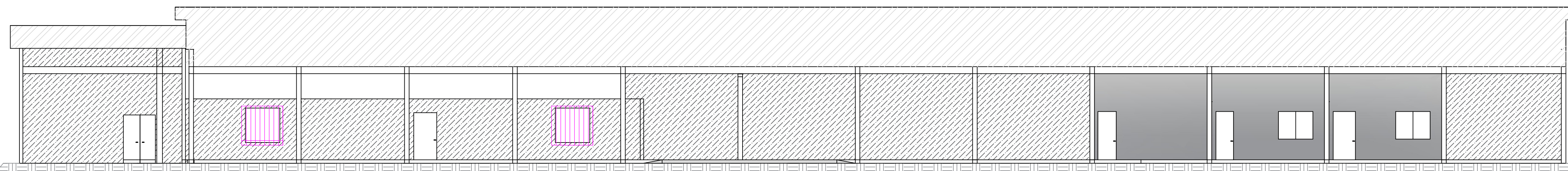

FACHADA LATERAL
 ESCALA: 1:110

ARQUITÊTONICO - PROJETO DE REFORMA

ESPAÇO RESERVADO PARA APROVAÇÃO

MUNICÍPIO DE SERRA ALTA (049) 3364-0076

DESCRIÇÃO:
 DMER, uso 8 para veículos

ENDEREÇO DA OBRA:
 Rua Antônio Strapazzon - Serra Alta-SC

ESCALA:
 INDICADA

CONTEÚDO:
 Planta de Localização e Implantação

DATA:
 Junho/2021

RESPONSÁVEL TÉCNICO PELO PROJETO:
 Eng. Civil Janaina Sehnem
 CREA/SC: 134.483-1

Nº DO PROJETO:
 01

ÁREA:
 1.257,93 m²

PRANCHA:
 02/05

DESENHISTA:
 Janaina

PROPRIETÁRIO:
 Prefeitura Municipal de Serra Alta - SC
 CNPJ: 080.622.319/001-98

ARQUIVO:
 Proposta01_pref.