

ÁREA DESTINADA A CONSTRUÇÃO DO CENTRO DE EDUCAÇÃO INFANTIL PADRÃO PROINFÂNCIA TIPO C

P/LT Nº165 DE OLINDO SANTIN E CIA LTDA

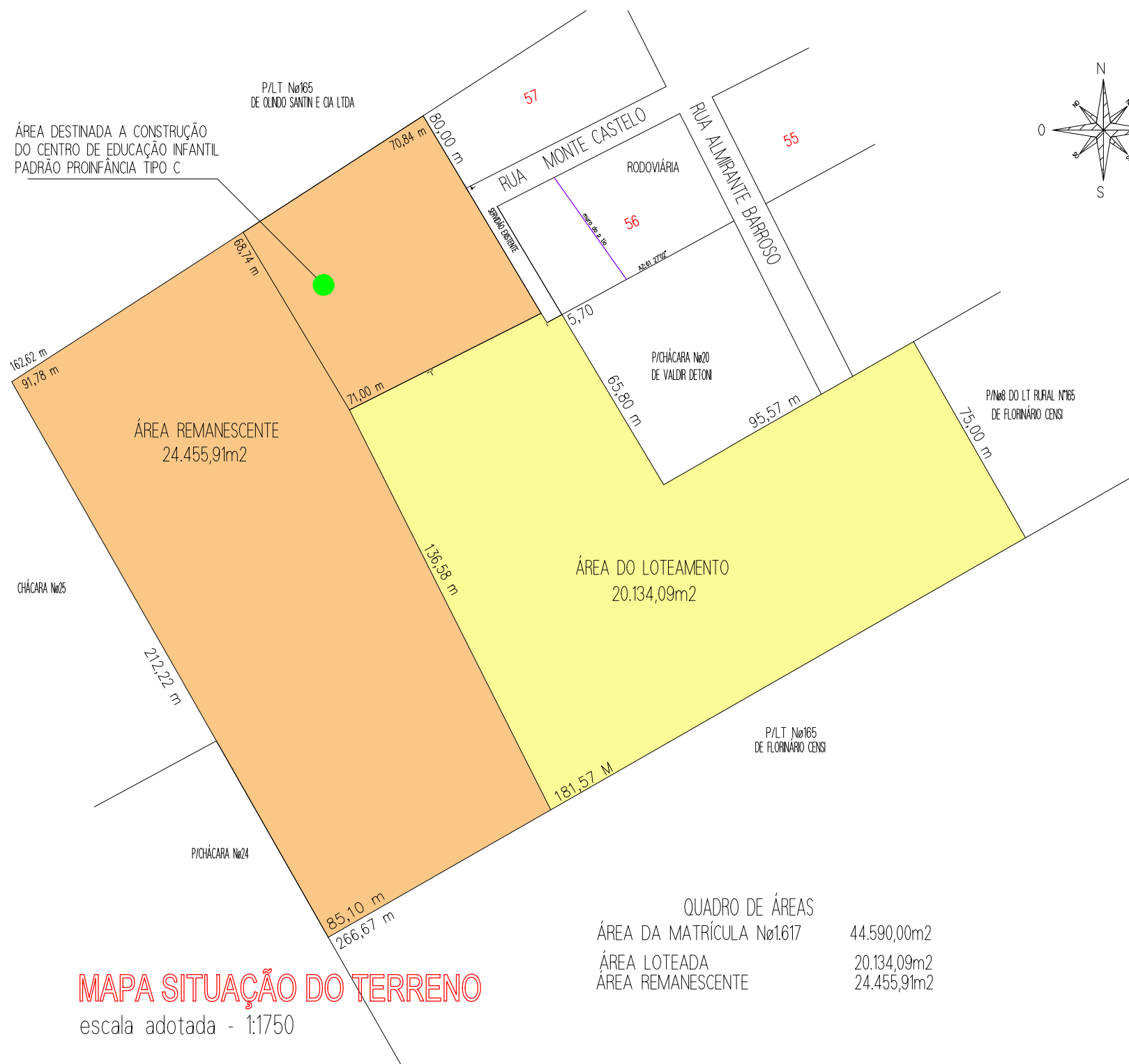
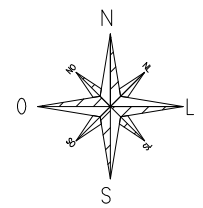

162,62 m  
91,78 m

ÁREA REMANESCENTE  
24.455,91m<sup>2</sup>

CHÁCARA Nº25

212,22 m

P/CHÁCARA Nº24

85,10 m  
266,67 m

ÁREA DO LOTEAMENTO  
20.134,09m<sup>2</sup>

P/LT Nº165 DE FLORINÁRIO CENSI

181,57 M

P/INº DO LT RURAL Nº165 DE FLORINÁRIO CENSI

75,00 m

P/CHÁCARA Nº20 DE VALDIR DETON

65,80 m

RUA MONTE CASTELO

RODOVIÁRIA

RUA ALMIRANTE BARROSO

5,70

95,57 m

70,84 m  
80,00 m

57

55

56

Ángulo 27º52'

meio de a. de

BRUNO CASPARI

QUADRO DE ÁREAS

ÁREA DA MATRÍCULA Nº1.617	44.590,00m <sup>2</sup>
ÁREA LOTEADA	20.134,09m <sup>2</sup>
ÁREA REMANESCENTE	24.455,91m <sup>2</sup>

MAPA SITUAÇÃO DO TERRENO

escala adotada - 1:1750