

OBS: ver detalhe do lavatório no Caderno de Componentes  
VISTA 01 - SANIT/VEST MASC  
ESC.: 1:25

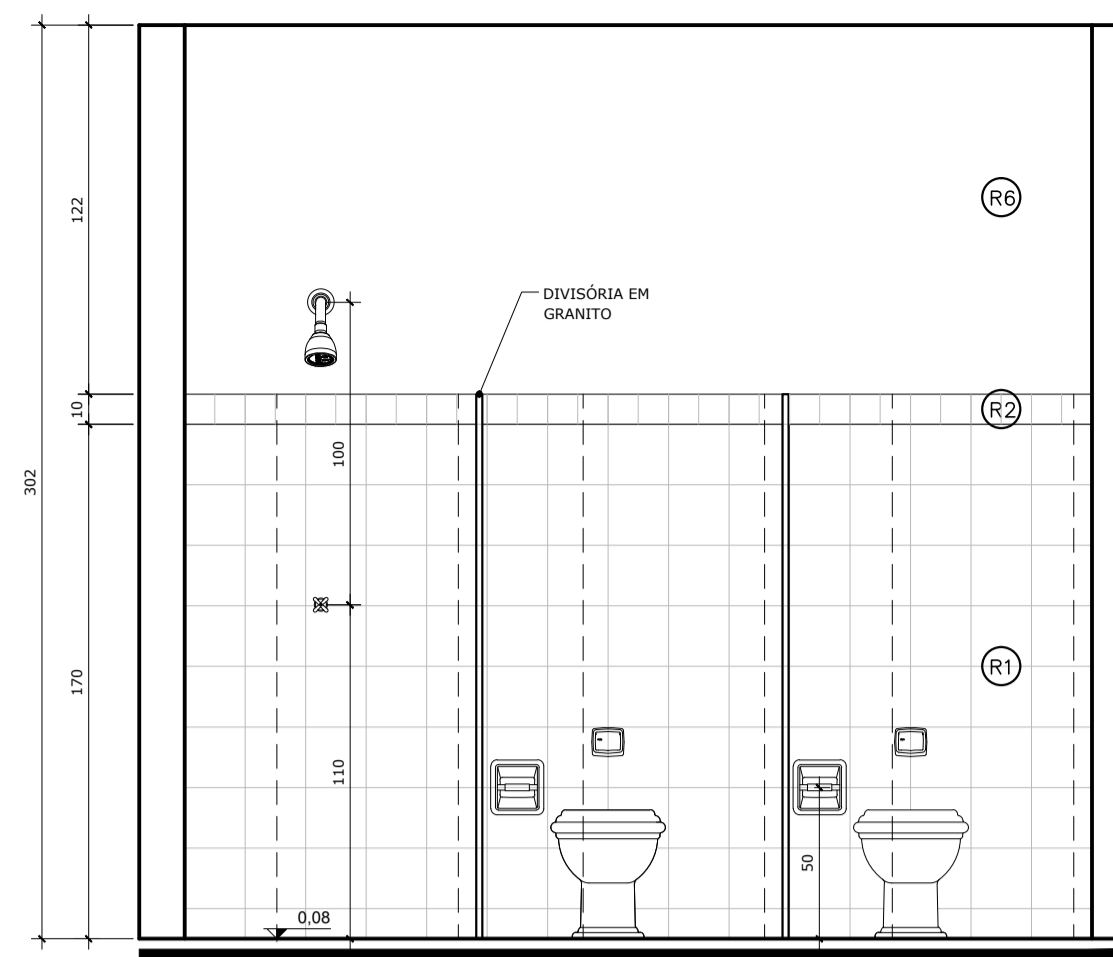

VISTA 02 - SANIT/VEST MASC  
ESC.: 1:25

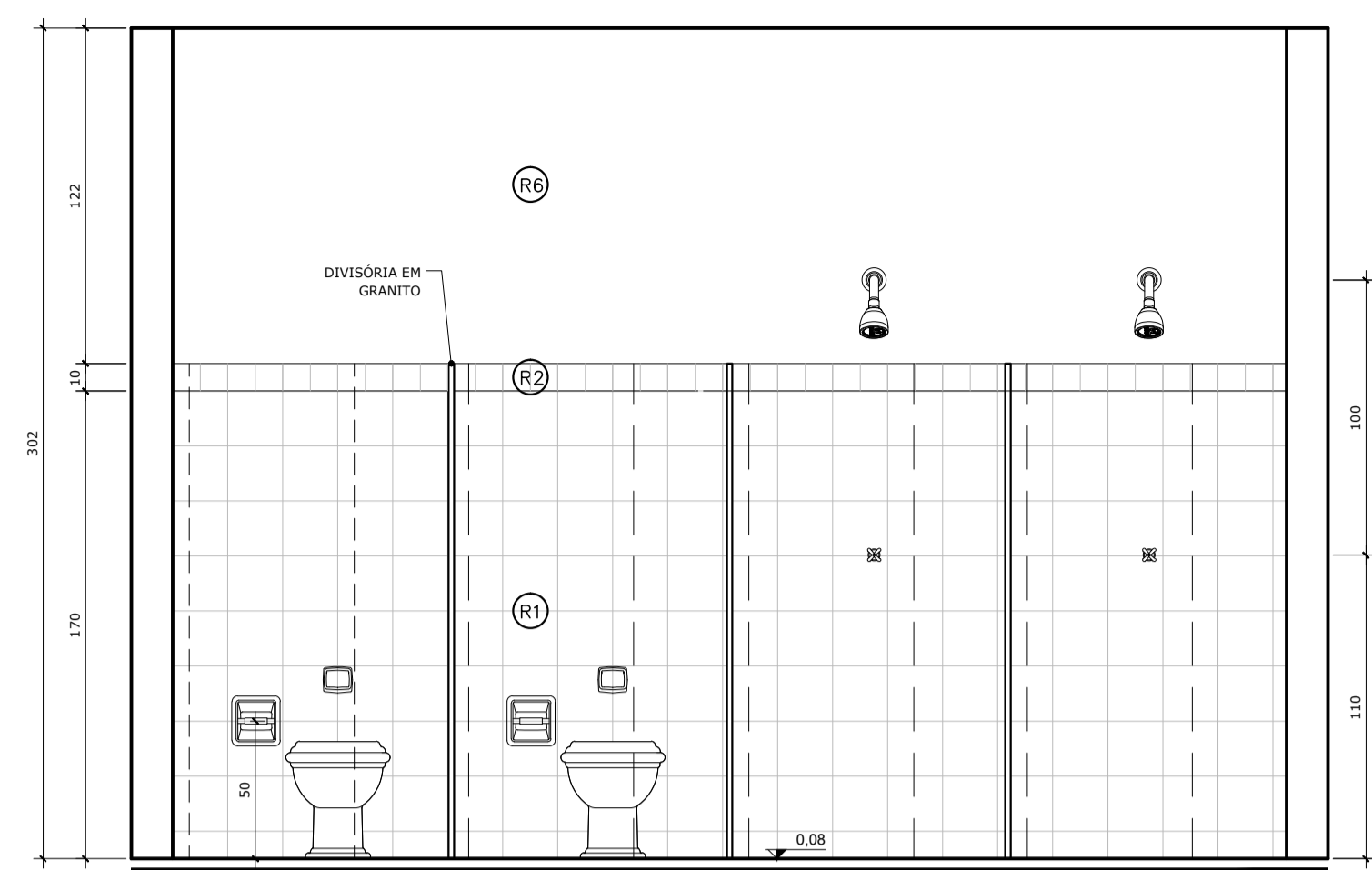

VISTA 03 - SANIT/VEST FEM  
ESC.: 1:25

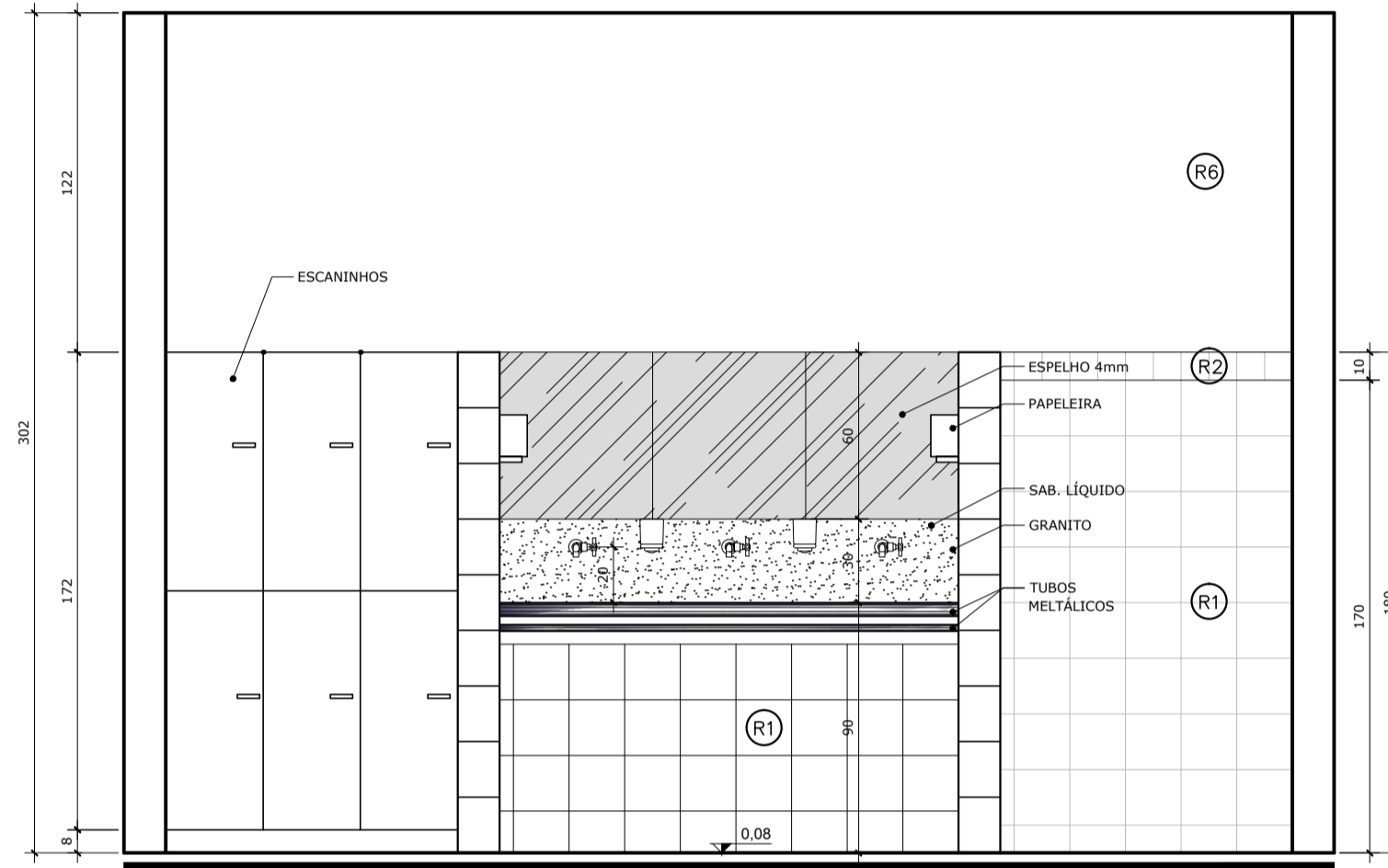

OBS: ver detalhe do lavatório no Caderno de Componentes  
VISTA 04 - SANIT/VEST FEM  
ESC.: 1:25

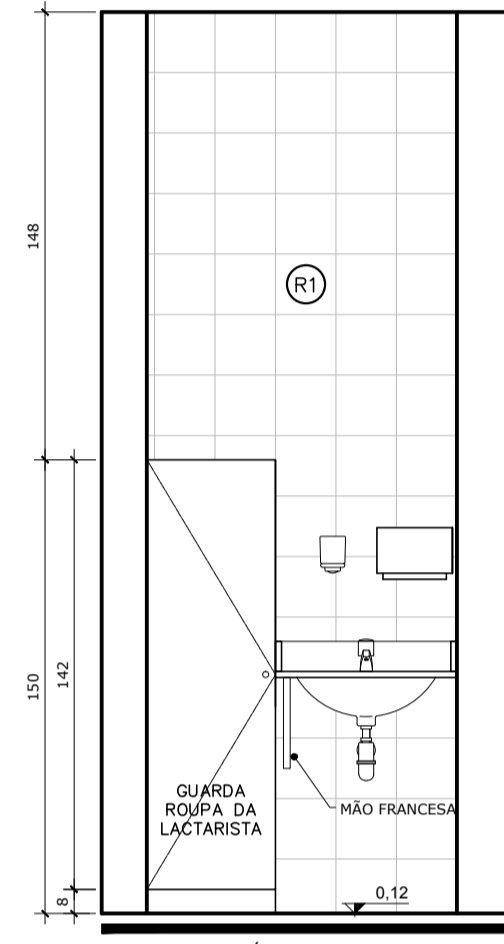

VISTA 05 - LACTÁRIO  
ESC.: 1:25

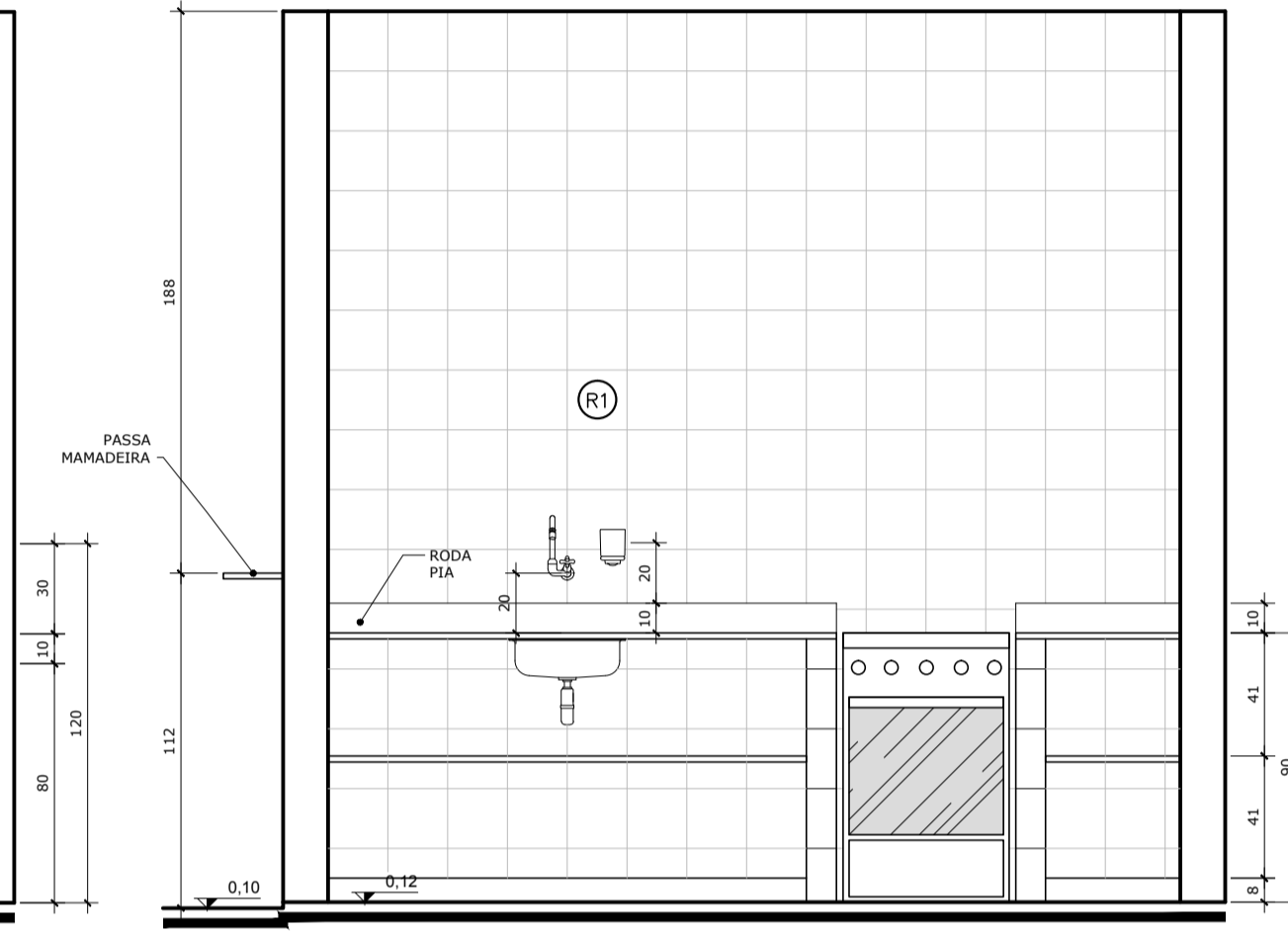

VISTA 06 - LACTÁRIO  
ESC.: 1:25

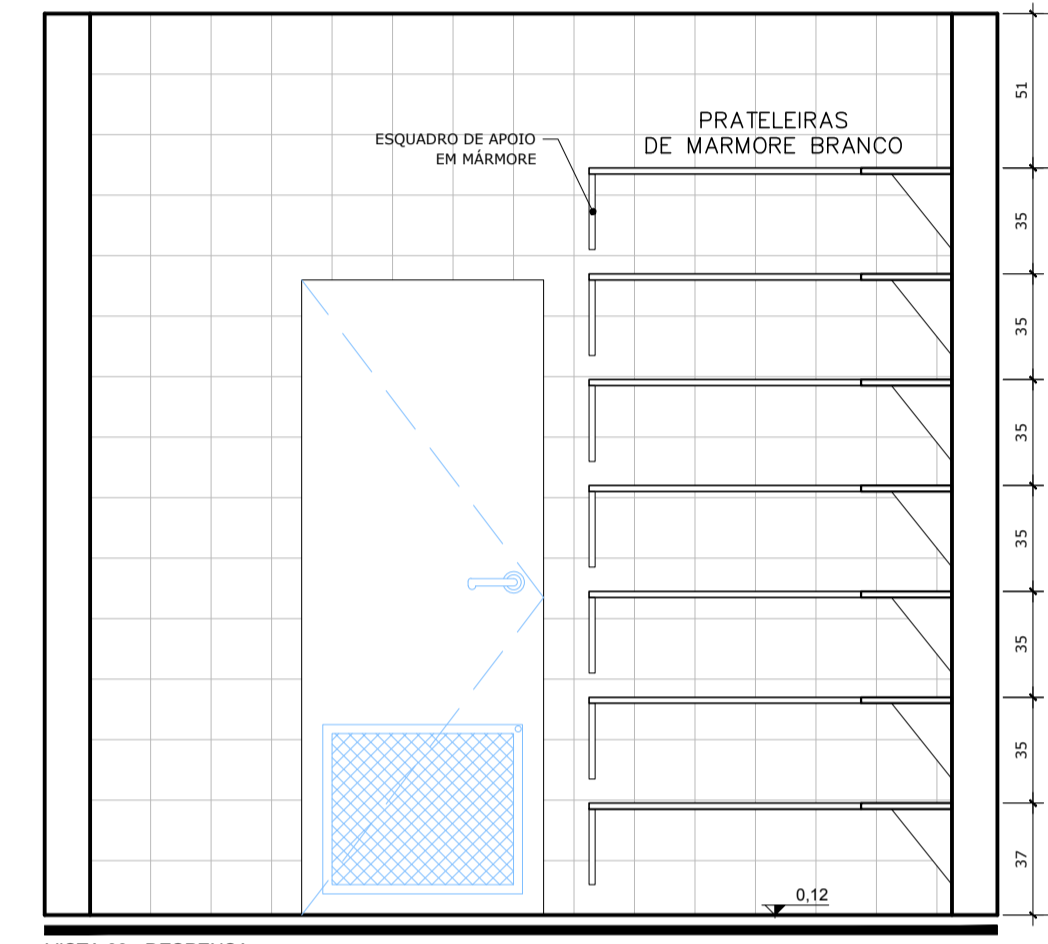

VISTA 09 - DESPENSA  
ESC.: 1:25

**NOTAS**

- MEDIDAS EM CENTÍMETROS, NÍVEIS EM METROS
- VERIFICAR POSIÇÃO EXATA DOS PILARES NO PROJETO ESTRUTURAL
- VERIFICAR DETALHES CONSTRUTIVOS PERTINENTES NO PROJETO DE DETALHAMENTO
- PARA ALTERAÇÃO DAS CORES INTERNAS DAS PAREDES CONSULTAR O CADERNO DE ESTUDO DE CORES
- EM CASO DE CONFLITO DE INFORMAÇÕES ENTRE O PROJETO GRÁFICO E O CADERNO DE ESPECIFICAÇÕES, PREVALECE A INFORMAÇÃO CONTIDA NO DESENHO
- ALTERAÇÕES NESTE PROJETO SOMENTE COM AUTORIZAÇÃO EXPRESSA DO FNDE

**REFERÊNCIA:**

- CADERNO DE COMPONENTES
- PLANILHA DE QUANTITATIVOS E TIPOLOGIA ESPECÍFICA DO PROJETO
- CADERNO DE ENCARGOS
- MANUAL DE PROJETO
- ESTUDO DE CORES

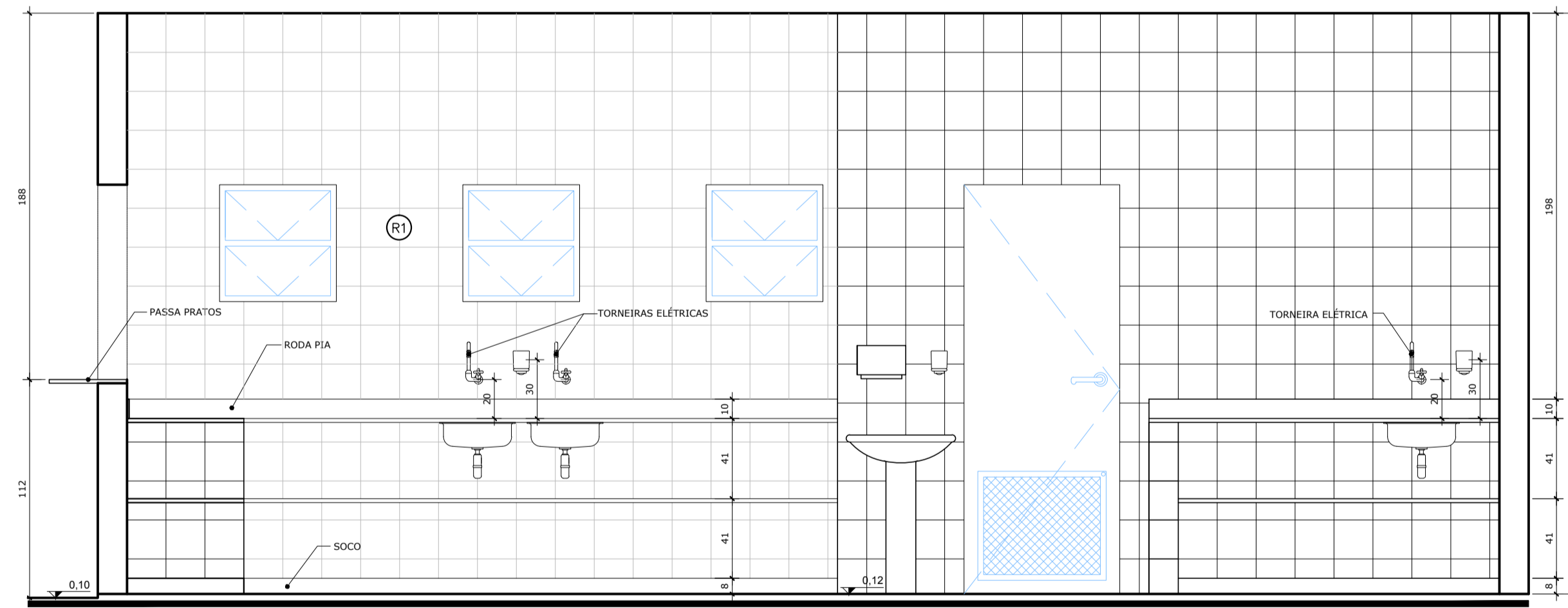

VISTA 08 (nível 1) - COZINHA  
ESC.: 1:25

OBS: ver detalhes das bancadas no Caderno de Componentes

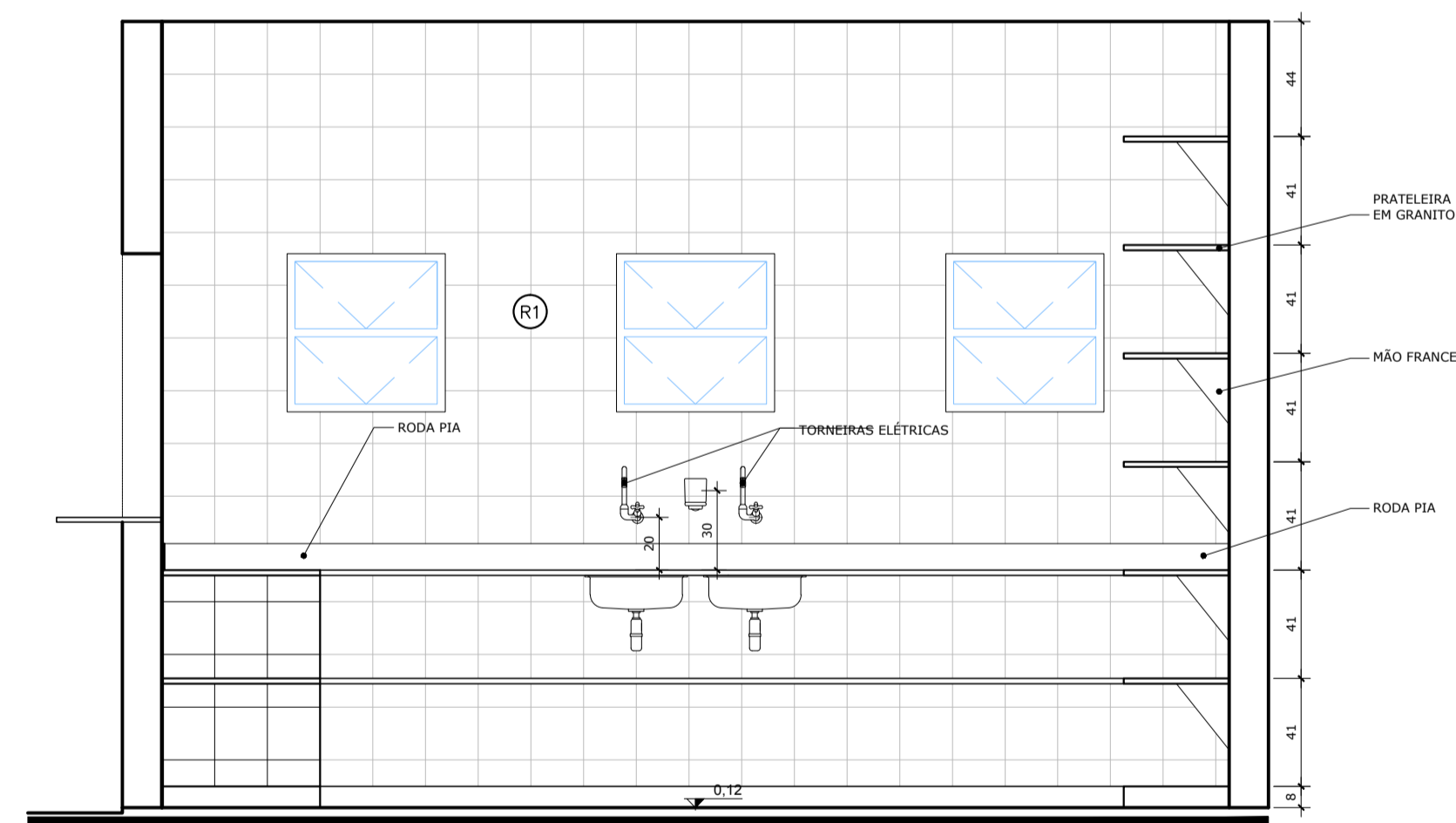

VISTA 08 (nível 2) - COZINHA  
ESC.: 1:25

OBS: ver detalhes das bancadas no Caderno de Componentes

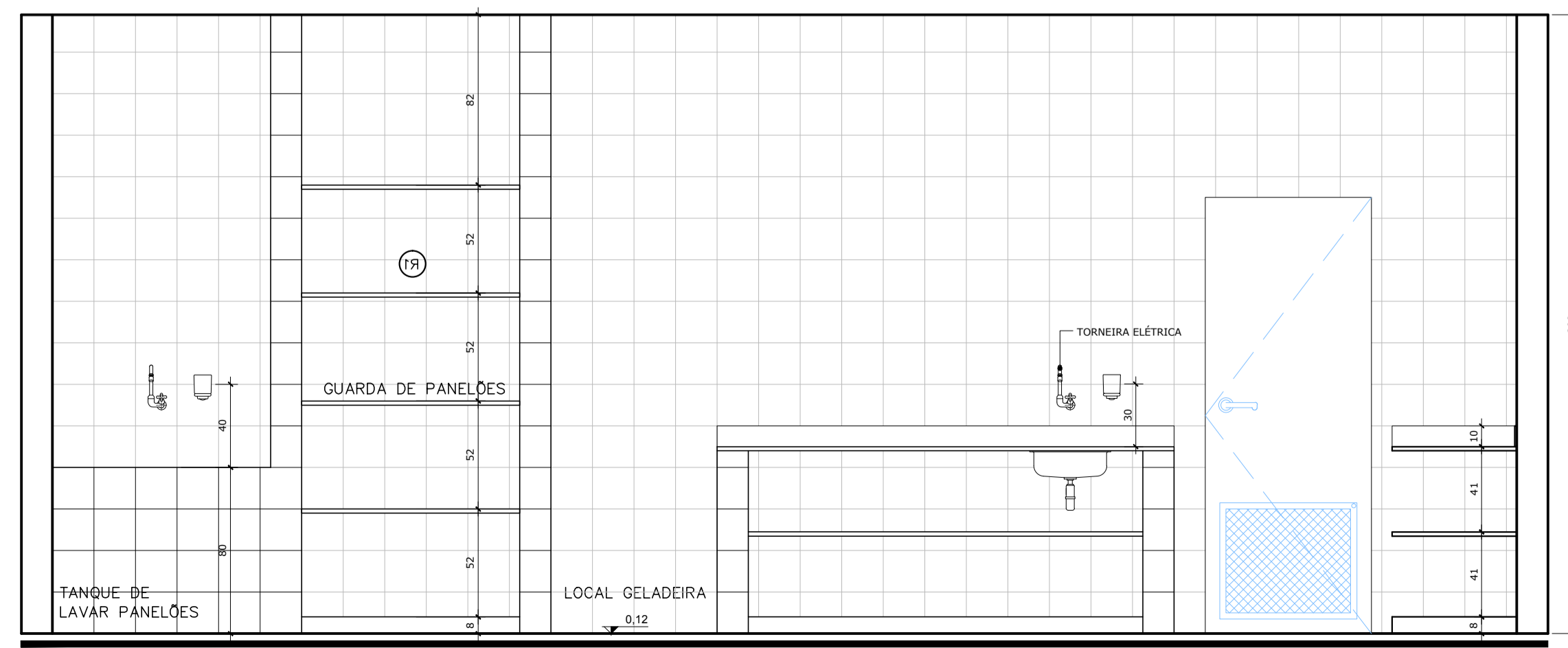

VISTA 09 - COZINHA  
ESC.: 1:25

OBS: ver detalhes das bancadas no Caderno de Componentes

- ESPECIFICAÇÕES**
- 1.0 LOUÇAS E METAIS
  - LOUÇAS COR BRANCO GELO DECA OU EQUIVALENTE
  - METAIS CROMADOS
  - 1.1 - BANHEIROS PORTADORES DE NECESSIDADES ESPECIAIS:
  - 1.1.1 - BACIA SANITÁRIA BRANCA COM ABERTURA FRONTAL, DECA OU EQUIVALENTE;
  - 1.1.2 - LAVATÓRIO COM COLUNA SUSPensa, BRANCO, DECA OU EQUIVALENTE;
  - 1.1.3 - TORNEIRA DE MESA BICA BAIXA, DECA OU EQUIVALENTE;
  - 1.1.4 - VÁLVULA DE DESCARGA ANTIVANDALISMO, DECA OU EQUIVALENTE;
  - 1.1.5 - ASSENTO PARA BACIA COM ABERTURA FRONTAL DECA OU EQUIVALENTE
  - 1.2 - BANHEIROS INFANTIS:
  - 1.2.1 - BACIA SANITÁRIA, BRANCA, LINHA INFANTIL, CELTE OU EQUIVALENTE;
  - 1.2.2 - ASSENTO, BRANCO, LINHA INFANTIL;
  - 1.2.4 - CHUVEIRO ELÉTRICO COM EXTENSOR;
  - 1.2.5 - TORNEIRA DE PAREDE BICA BAIXA DECA OU EQUIVALENTE;
  - 1.2.6 - VÁLVULA DE DESCARGA ANTIVANDALISMO DECA OU EQUIVALENTE;
  - 1.3 - BANHEIROS DE SERVIÇO (BLOCO DE SERVIÇO):
  - 1.3.1 - BACIA SANITÁRIA, BRANCA, DECA OU EQUIVALENTE;
  - 1.3.2 - ASSENTO, BRANCO, DECA OU EQUIVALENTE;
  - 1.3.3 - CHUVEIRO ELÉTRICO;
  - 1.3.4 - TORNEIRA DE PAREDE, DECA OU EQUIVALENTE;
  - 1.3.5 - VÁLVULA DE DESCARGA ANTIVANDALISMO - DECA OU EQUIVALENTE;

Ministério da Educação

**FNDE** Fundo Nacional de Desenvolvimento da Educação

PROINFÂNCIA - ESPAÇO EDUCATIVO INFANTIL

ENDEREÇO:  
MUNICÍPIO - UF:  
PROPRIETÁRIO: FUNDO NACIONAL DE DESENVOLVIMENTO DA EDUCAÇÃO - FNDE  
AUTORES DO PROJETO:  
RESPONSÁVEL TÉCNICO:

PROPRIETÁRIO  
AUTOR DO PROJETO CREA:  
AUTOR DO PROJETO CREA:  
RESP. TÉCNICO CREA

DLFO CREA  
RA

PROJETO TIPO C

**ARQUITETURA**

COORDENAÇÃO  
CGEST - Coordenação Geral de Infra-estrutura

SERVIÇO - VISTAS

ARQ

REVISÃO R.00 ESCALA 1:25 PRANCHA  
R.00 DATA EMISSÃO 08/14  
R.00 MAR/2010