

PLANTA BAIXA - Sanitário

ESC. 1:50

ISOMÉTRICO - Hidráulico

ESC. 1:25

* OBS: Caso durante o execução for constatado que o sistema de tratamento existente não é adequado para suportar a nova demanda, o projetista deverá ser avisado, para definir as adequações necessárias.

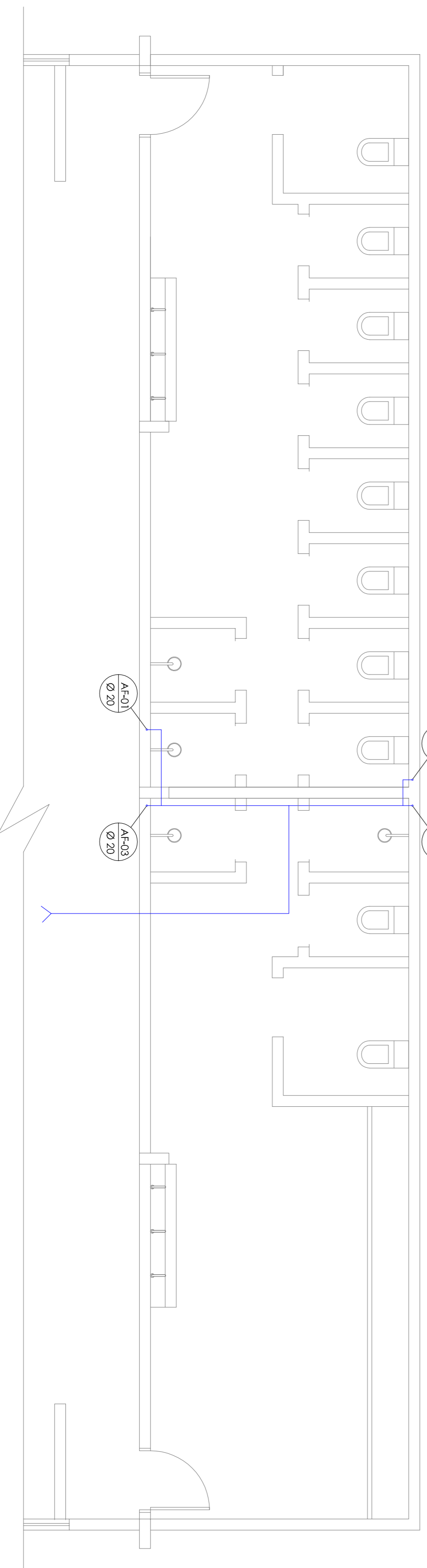

PLANTA BAIXA - Barrilete

ESC. 1:50

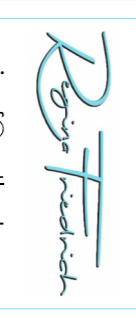
 reginaf@outlook.com (49) 7983-5387		4 3 2 1 REV.		MODIFICACOES		DESBENHITA APROV. DATA	
Obra: Sanitários Feogrisa							
Endereço: Rua Almirante Barroso, Serra Alta							
Projeto: Hidrossanitário							
Conteúdo: Planta Baixa - Sanitário Planta Baixa - Barrilete Hidráulico Isometria Hidráulico		Responsável Técnico: REGINA FRIEDRICH Engenheira Civil CREA: 133450-7		Área: 70,00 m²		Desenhista: Regina	
Proprietário: MUNICÍPIO DE SERRA ALTA		Data e Versão: 18/03/2016 - V1		Escala: Indicada		Franquia: P 03	