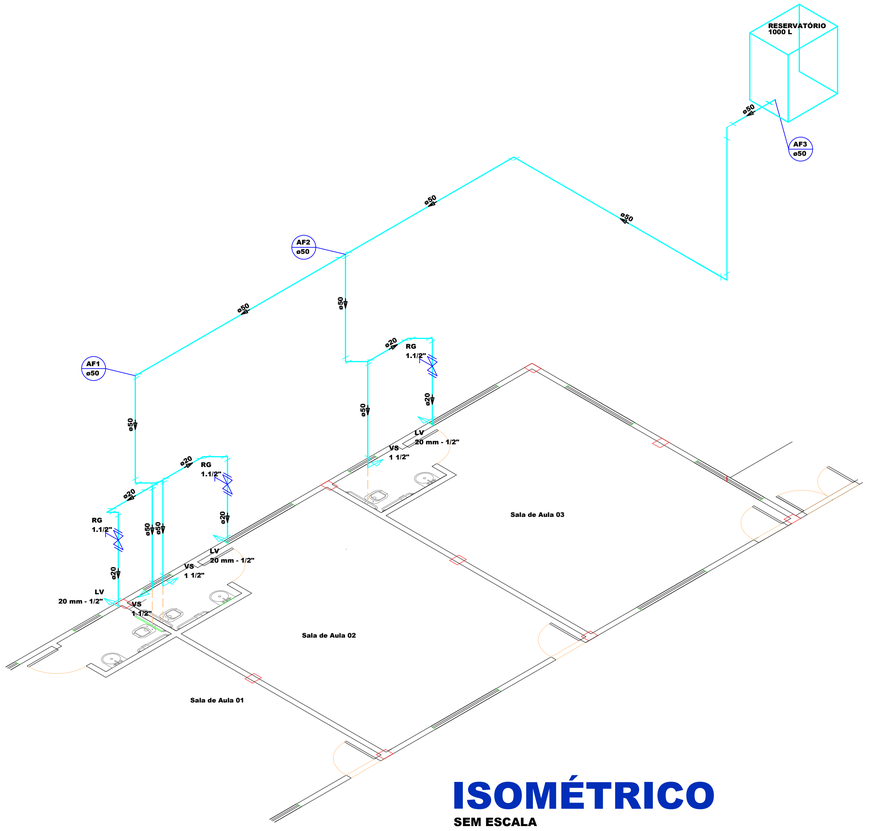

ISOMÉTRICO

SEM ESCALA

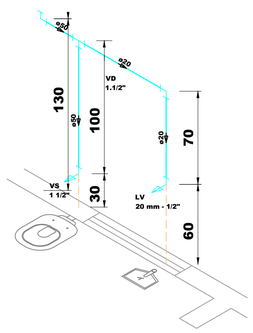

DETALHE INSTALAÇÃO

SEM ESCALA

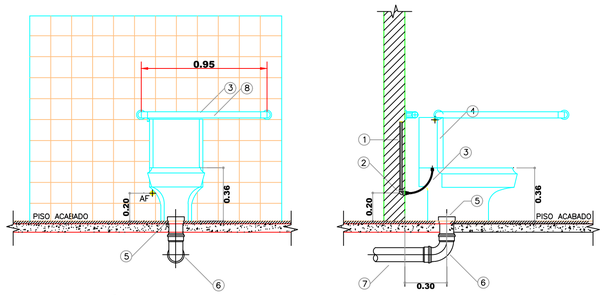

VASO SANITÁRIO INFANTIL COM CAIXA
VISTA DE FRENTE

Esc. 1:25

VASO SANITÁRIO INFANTIL COM CAIXA
VISTA LATERAL

Esc. 1:25

LEGENDA

ÁGUA FRIA E ESGOTO

1 – TUBO PVC ø 20mm
2 – JOELHO 90º PVC SOLDÁVEL E COM ROSCA METÁLICA ø20mmX1/2"
3 – LIGAÇÃO FLEXÍVEL
4 – CAIXA DE DESCARGA
5 – LIGAÇÃO PARA SAÍDA DE VASO SANITÁRIO ø100mm
6 – CURVA 90º PVC CURTA ø100mm
7 – TUBO PVC PARA ESGOTO PRIMÁRIO ø100mm
8 – BARRAS DE APOIO EM AÇO INOXIDÁVEL

DETALHE GENÉRICO: BACIA SANITÁRIA E BARRAS DE APOIO (PNE)

Sem Escala

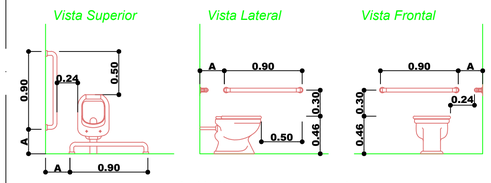

A= Variável conforme tamanho da bacia sanitária

DETALHE SAÍDA VENTILAÇÃO

Escala 1/25

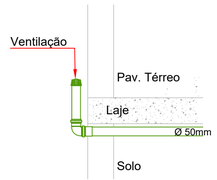

DETALHE BASE TUBO DE QUEDA

Sem Escala

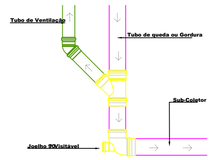

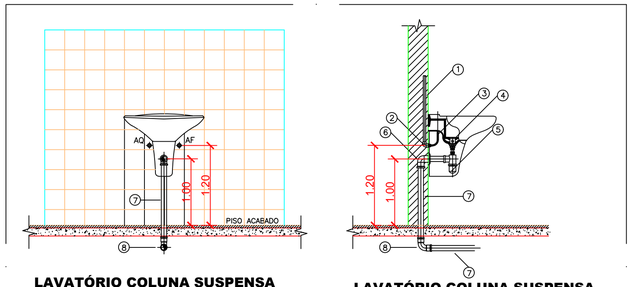

LAVATÓRIO COLUNA SUSPENSA
VISTA DE FRENTE

Escala 1:25

LAVATÓRIO COLUNA SUSPENSA
VISTA LATERAL

Escala 1:25

LEGENDA

ÁGUA FRIA E ESGOTO

1 – TUBO PVCø20mm
2 – JOELHO 90º PVC SOLDÁVEL E COM ROSCA METÁLICA 20mmX1/2"
3 – LIGAÇÃO FLEXÍVEL
4 – VÁLVULA DE ESCOAMENTO PARA LAVATÓRIO COM LADRÃO
5 – SIFÃO PARA LAVATÓRIO ø1X1.1/2"
6 – JOELHO 90º PVC SOLDÁVEL E COM ROSCA 40mmX1.1/2"
7 – TUBO PVCPARA ESGOTO SECUNDÁRIO 40mm
8 – CURVA 90º PVC CURTA 40mm

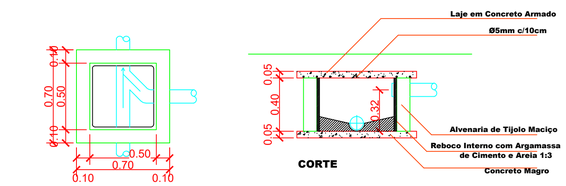

PLANTA BAIXA

CORTE

CAIXA DE INSPEÇÃO

ESCALA 1:25

HIDROSSANITÁRIO

ESPAÇO RESERVADO PARA APROVAÇÃO

PREFEITURA MUNICIPAL DE SERRA ALTA

DESCRIÇÃO: Centro Municipal de Educação	ESCALA: INDICADA
ENDEREÇO DA OBRA: Rua Sete de Setembro	DATA: julho/2021
CONTEÚDO: Água Fria	Nº DO PROJETO: 01 / ÁREA: 393,60 m²
RESPONSÁVEL TÉCNICO PELO PROJETO: Janaina Sehnem, Engenheira Civil | CREA/SC 134483-1 / PROPRIETÁRIO: Prefeitura Municipal de Serra Alta/SC, CNPJ: 080.622.319/0001-98	PRANCHA: 08 / DESENHISTA: JANAINA / ARQUIVO: centroeducacional.dwg