

**CENTRO ESPORTIVO EDUCACIONAL AGOSTINHO SENHOR
LINHA SÃO LUIZ, MUNICÍPIO DE SERRA ALTA - SC**

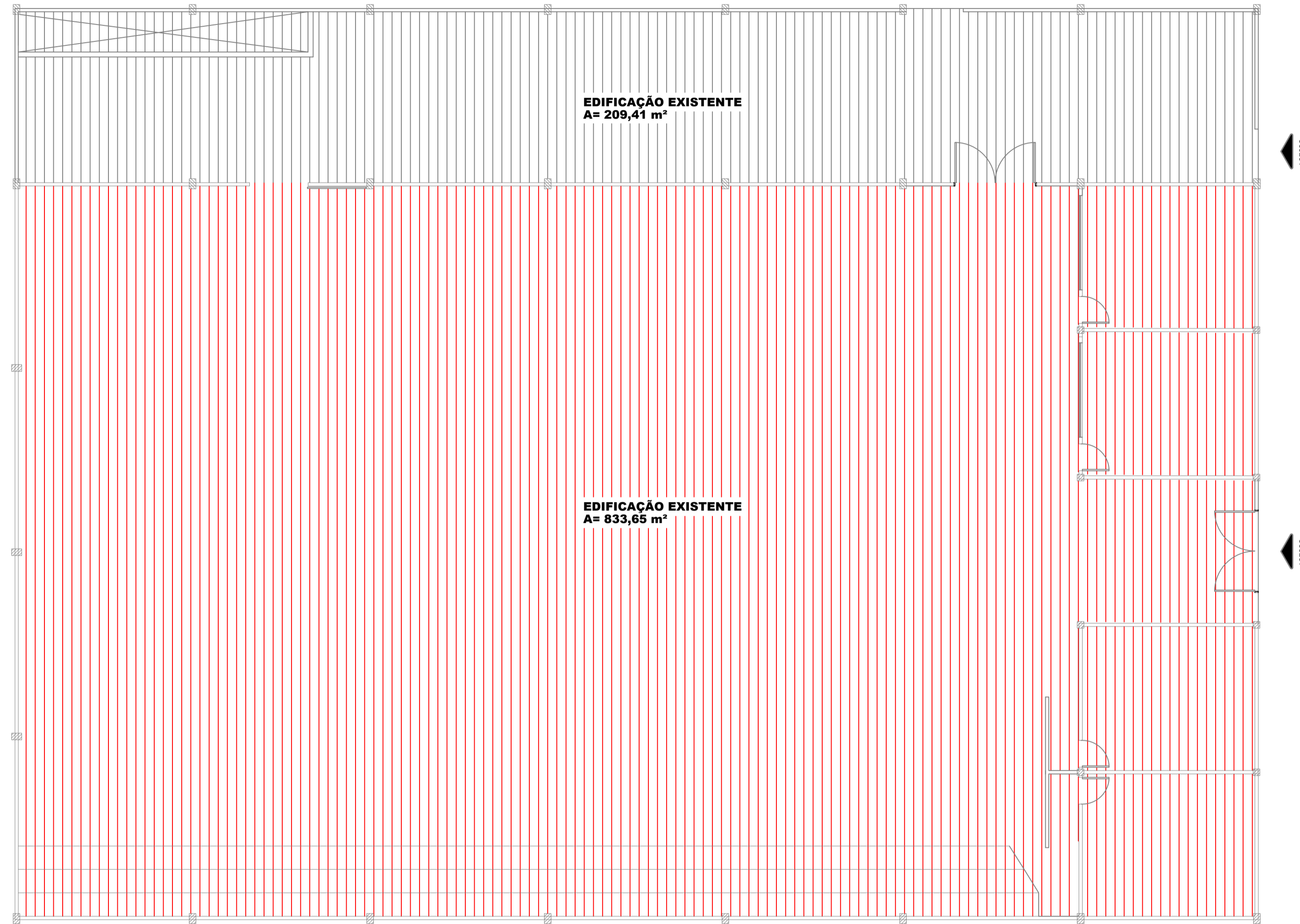

PLANTA BAIXA
ESC: 1/75

| QUADRO DE LEGENDA | |
|-------------------|------------------|
| | ÁREA A INALTERAR |
| | ÁREA A MODIFICAR |

| QUADRO DE ÁREAS | |
|-------------------------------------|-------------|
| ÁREA QUE SERÁ MODIFICADA/ REFORMADA | 833,65 M² |
| ÁREA QUE SERÁ INALTERADA | 209,41 M² |
| ÁREA TOTAL EXISTENTE | 1.043,06 M² |

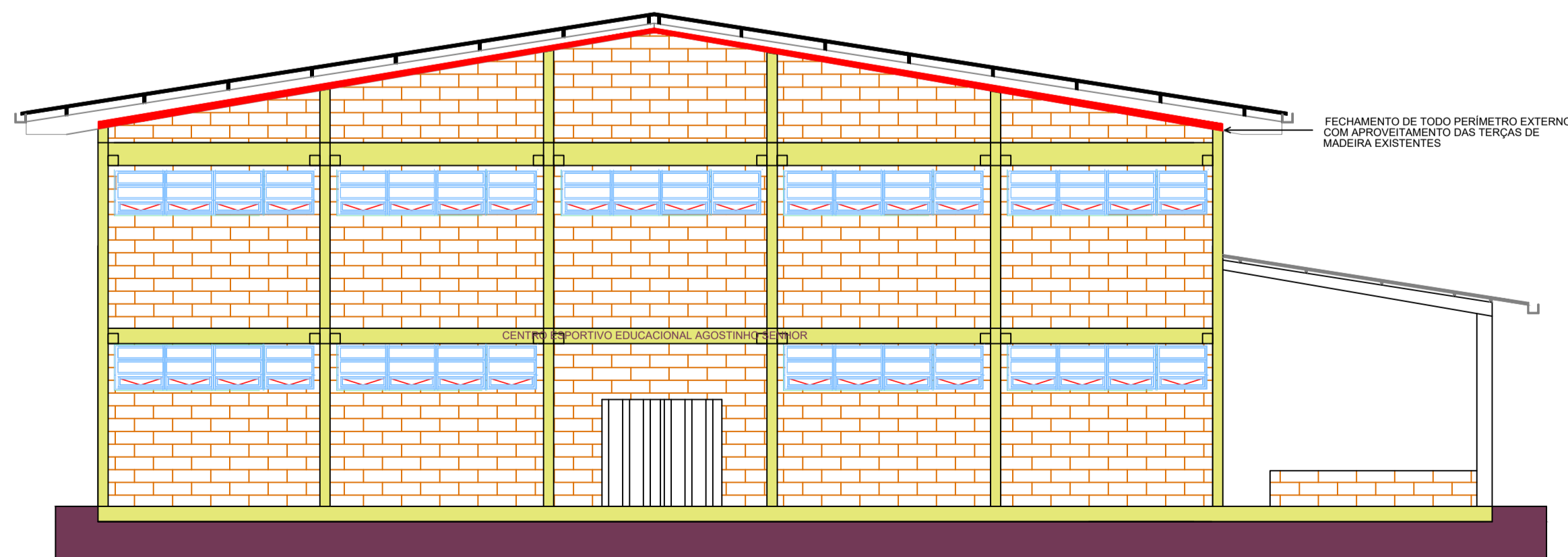

FACHADA FRONTAL
ESC: 1/75



IMAGEM DE SATÉLITE – CAPTURA DE TELA DE ABRIL DE 2020 – GOOGLE EARTH PARA AJUDAR NA IDENTIFICAÇÃO DO LOTE

LOCALIZAÇÃO
SEM ESCALA

ESPAÇO RESERVADO PARA APROVAÇÃO

o) TODAS AS MEDIDAS DEVERÃO SER CONFIRMADAS NA OBRA; CABE AO FABRICANTE A CONFIRMAÇÃO DA QUANTIDADE, MODELO, COR E TIPO DAS TELHAS ANTES DE COMPRAR, O MESMO VALE PARA OS PARAFUSOS

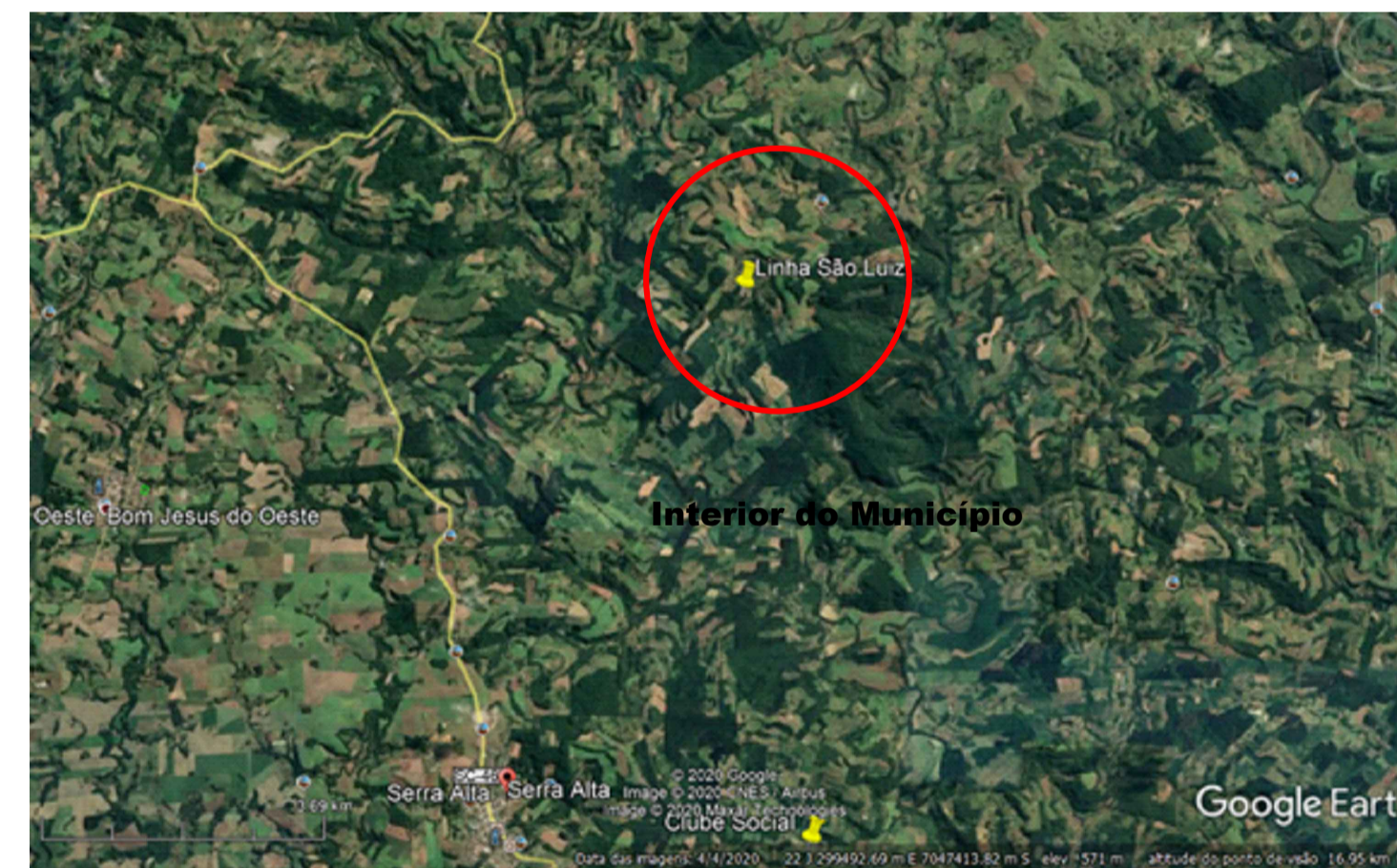
| | | | | |
|--|--|--------------------------------|----------------------|------------------------------|
| | | MUNICÍPIO DE SERRA ALTA | | (049) 3364-0076 |
| DESCRIÇÃO: REFORMA DE COBERTURA DO CENTRO ESPORTIVO EDUCACIONAL AGOSTINHO SENHOR | | | ESCALA: | INDICADA |
| ENDEREÇO DA OBRA: Linha São Luiz, Zona Rural, Município de Serra Alta | | | DATA: | out/2020 |
| CONTEÚDO: Localização, Planta baixa, Fachada Frontal | | | Nº DO PROJETO: 01 | ÁREA: 833,65 m² |
| RESPONSÁVEL TÉCNICO PELO PROJETO: Eng. Civil Janaina Senhem CREA/SC: 134.461-1 | | | FRANCHA: | DESENHISTA: Janaina |
| PROPRIETÁRIO: Prefeitura Municipal de Serra Alta - SC CNPJ: 080.622.319/001-98 | | | 01 | ARQUIVO: Proposta01_pref. |