

IMPORTANTE: PARA EXECUÇÃO DA OBRA, LER MEMORIAL DESCRITIVO EM CONJUNTO COM INFORMAÇÕES CONTIDAS EM PLANTA.

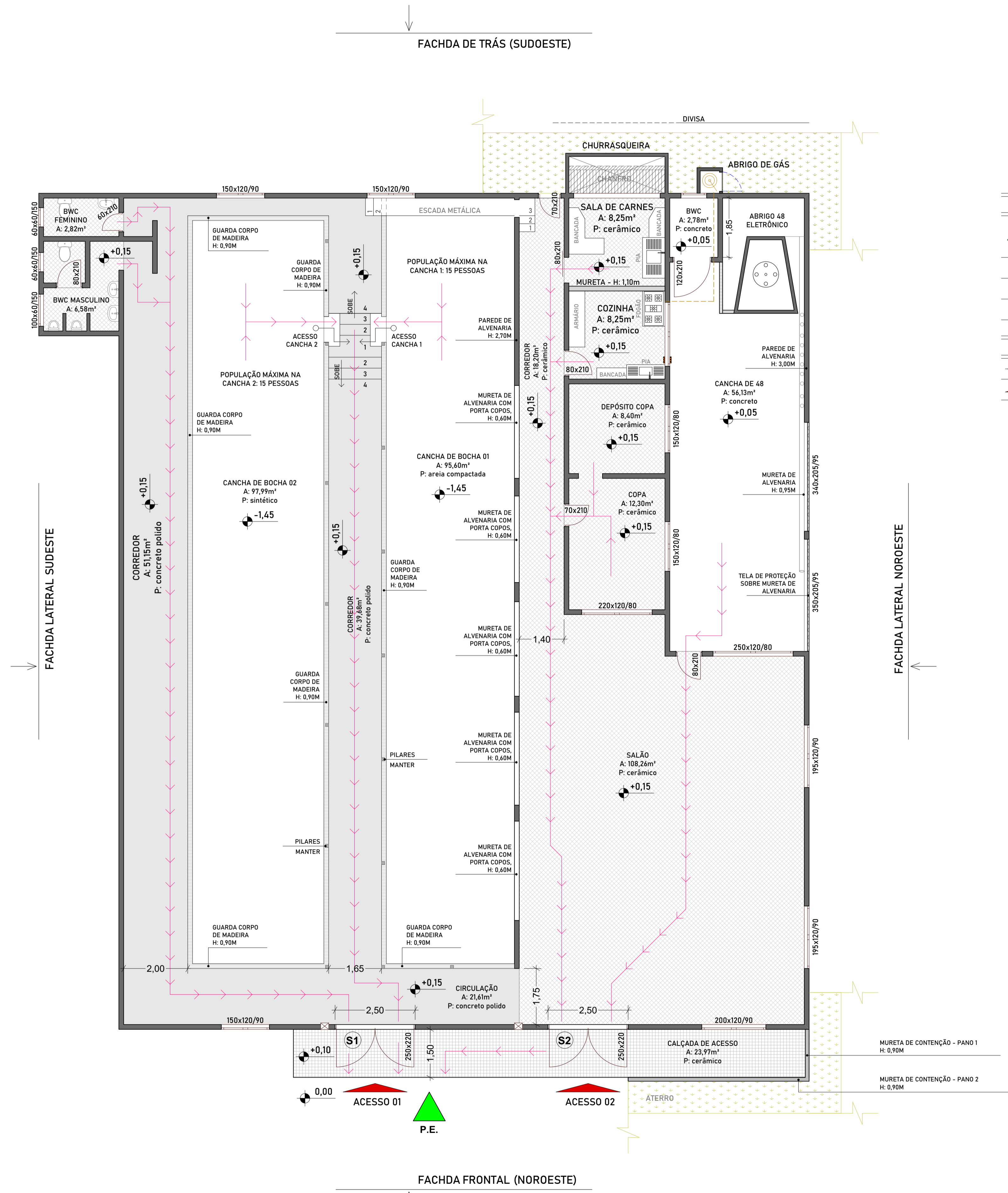

LEGENDA:	
	P.E. PONTO DE ENCONTRO
	ROTAS DE FUGAS
	IDENTIFICAÇÃO DAS SAÍDAS DE EMERGÊNCIA
	TUBULAÇÃO DE GÁS EMBUTIDA EM PISO
DEMAIS SIMBOLOGIAS:	
	INDICAÇÃO DAS COTAS DE NÍVEIS
	INDICAÇÃO DOS ACESSOS À EDIFICAÇÃO

## PROJETO PREVENTIVO CONTRA INCÊNDIO

Espaço reservado para aprovação:

DESCRIÇÃO:  
REFORMA DA SEDE CANCHA DE BOCHAS

ENDEREÇO DA OBRA:  
Rua 08 de Maio, Centro, Município de Serra Alta/SC

CONTEÚDO:

PLANTA DE ROTAS DE FUGA

PRANCHA:

**02**  
**03**

FOLHA: A1

ESCALA:

INDICADA

DATA:

Mar / 2020

ÁREA TOTAL:

573,60m²

NOME DO ARQUIVO:

projetoformacanchasa.pln

DESENHISTA:

ANDRÉIA

RESPONSÁVEL TÉCNICO PELO PROJETO:

PROPRIETÁRIO: Eng. Civil Andréia Fátima Trichês  
CREA/SC nº: 152052-3

Prefeitura Municipal de Serra Alta  
CNPJ: 80.622.319/0001-98



TR CONSTRUTORA E ENGENHARIA LTDA  
CREA/SC nº: 154764-9

**02** PLANTA DE ROTAS DE FUGA  
Escala: 1/75