

LOCALIZAÇÃO
ESCALA 3/4

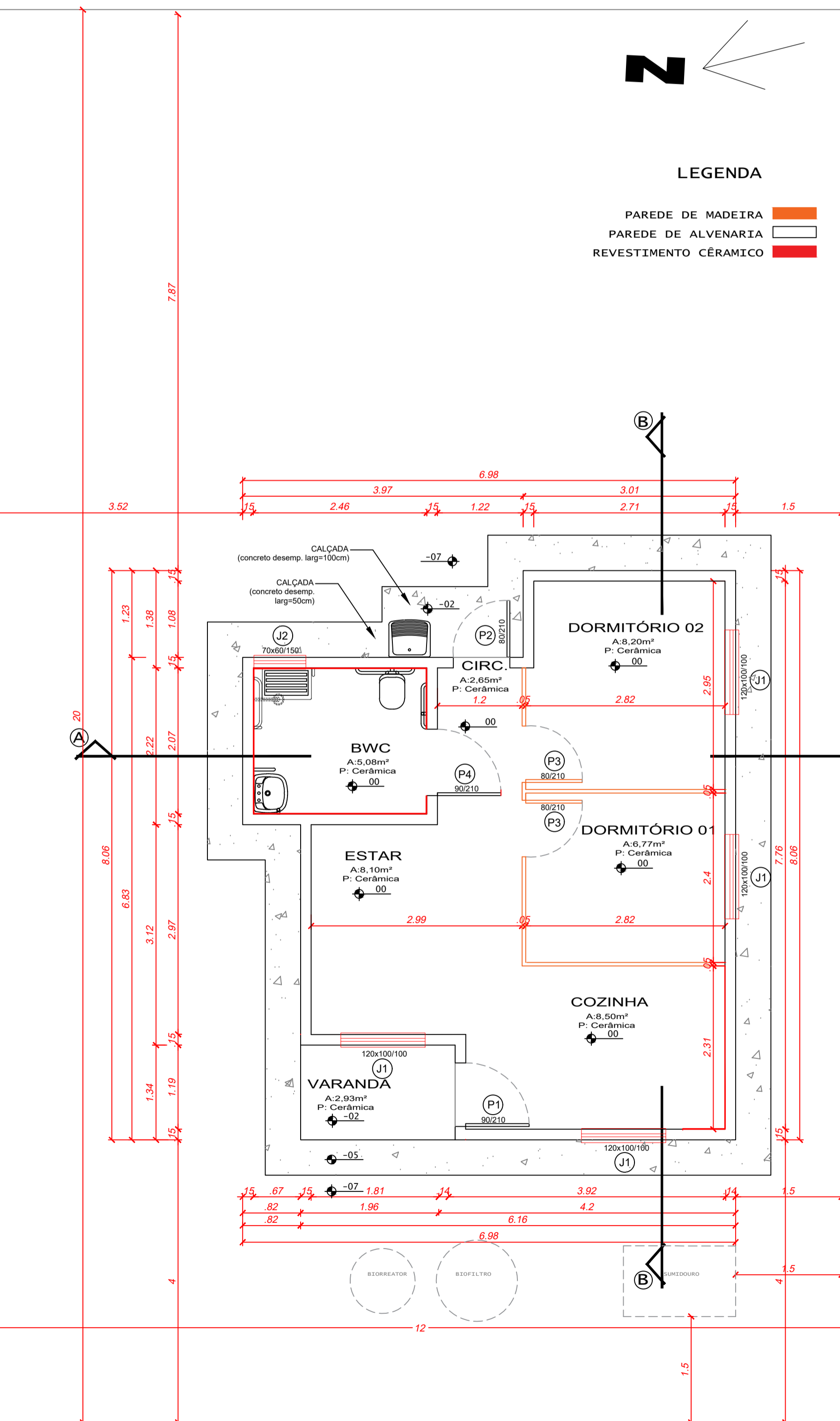

PLANTA BAIXA
ÁREA TOTAL: 47,72m²
ESCALA 1:50

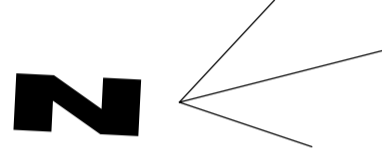

LEGENDA

- PAREDE DE MADEIRA
- PAREDE DE ALVENARIA
- REVESTIMENTO CÉRAMICO

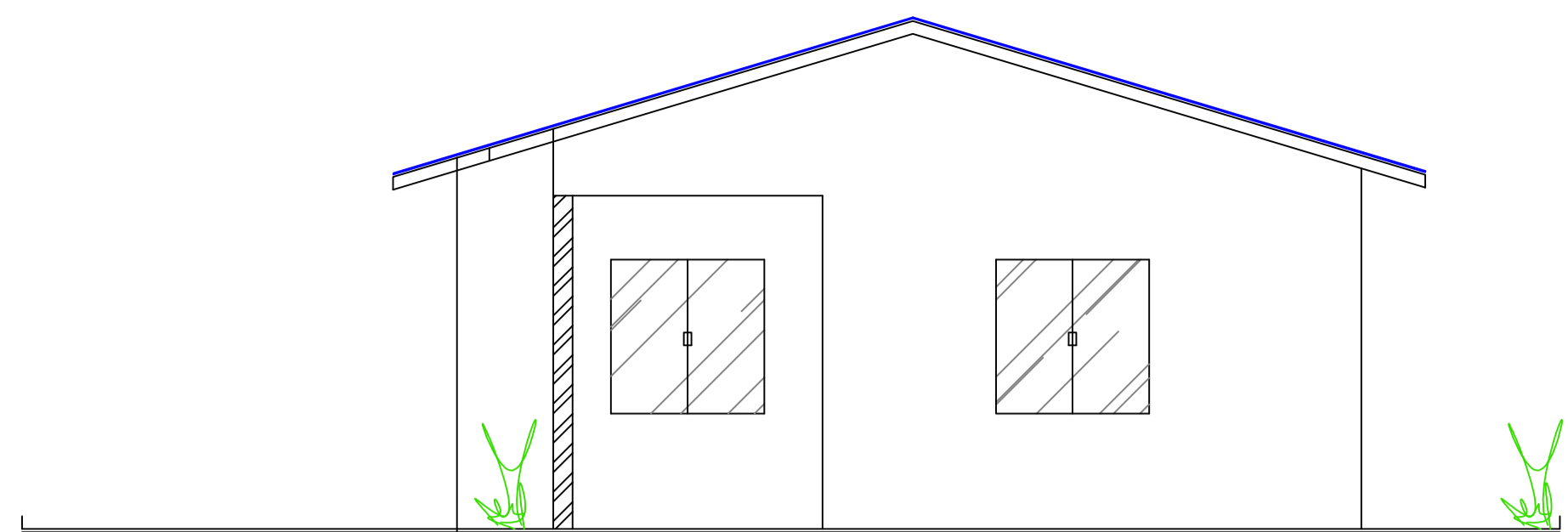

FACHADA
ESCALA 1:50

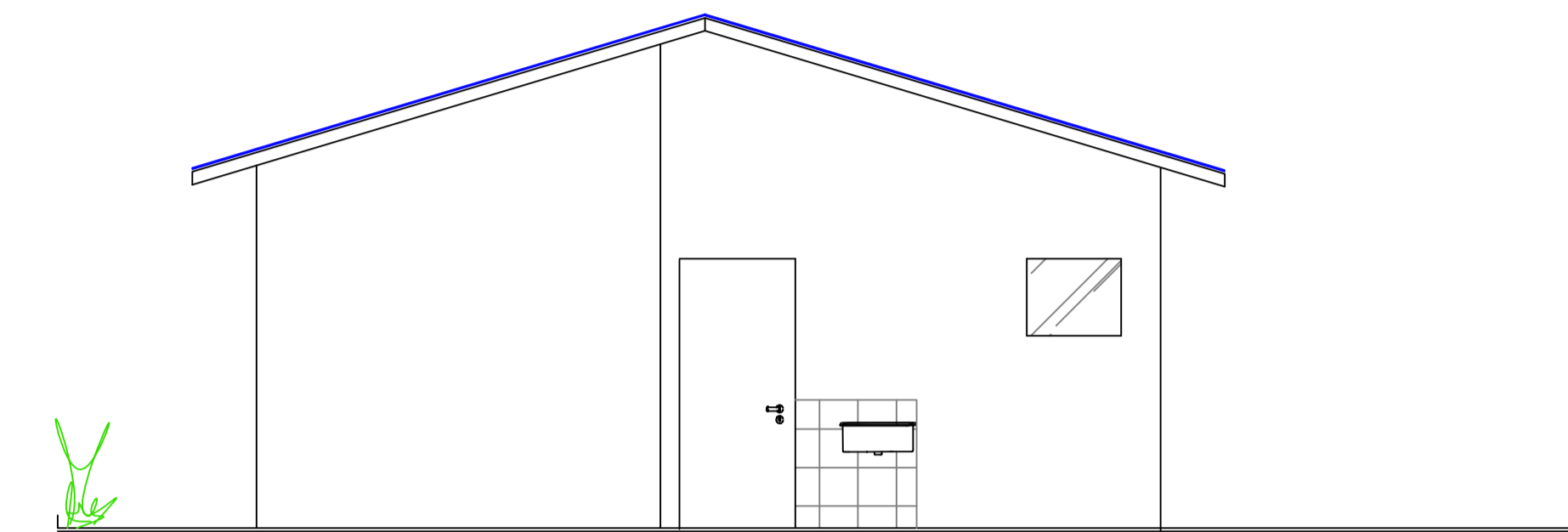

FUNDOS
ESCALA 1:50

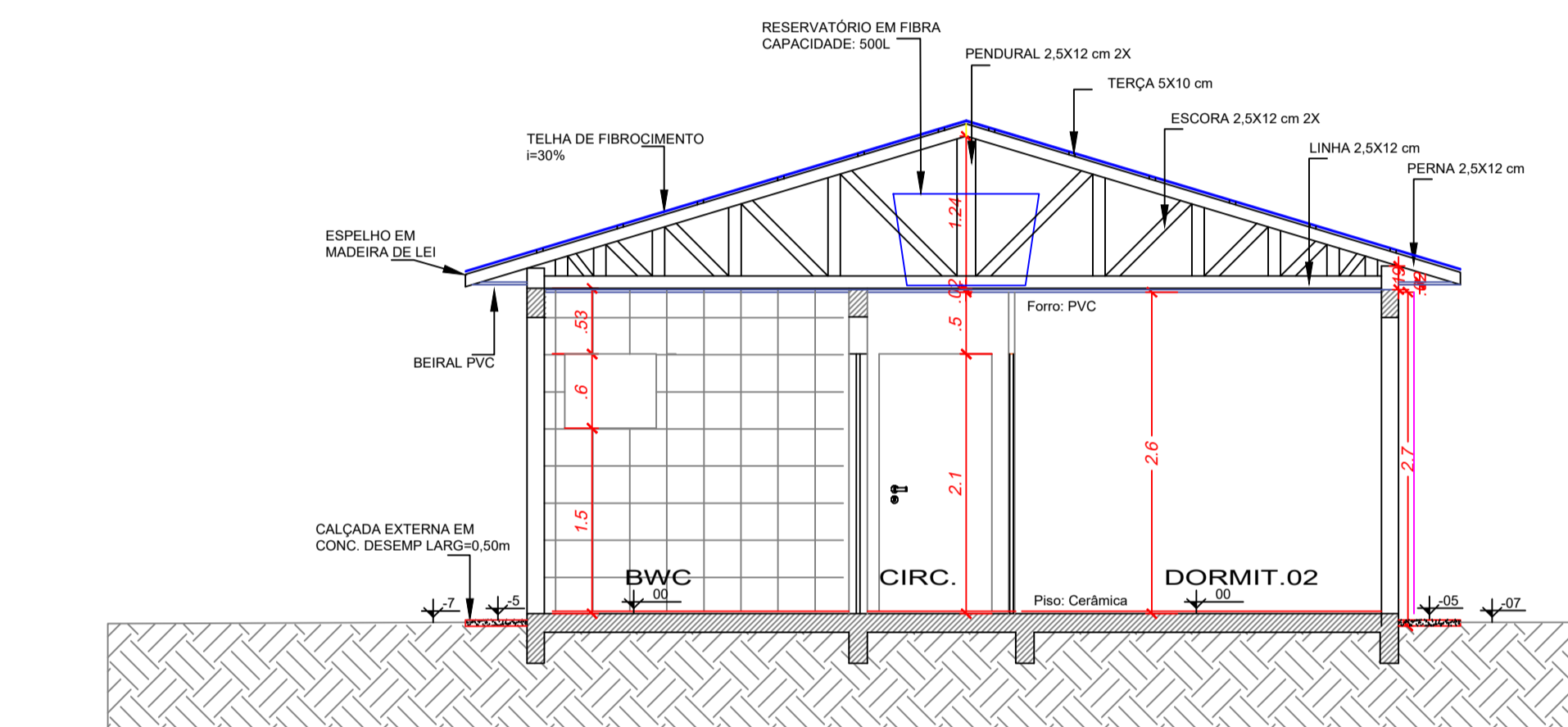

CORTE A A
ESCALA 1:50

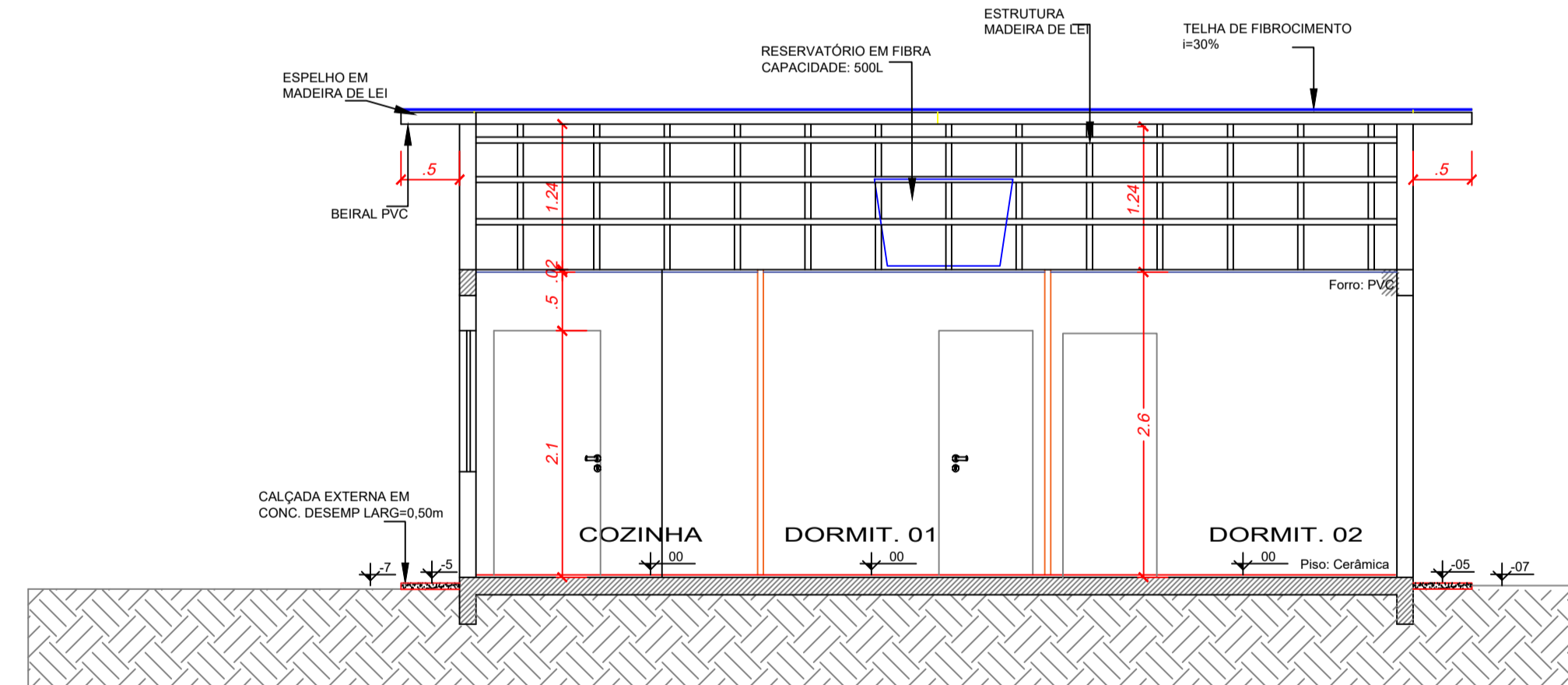

CORTE B B
ESCALA 1:50

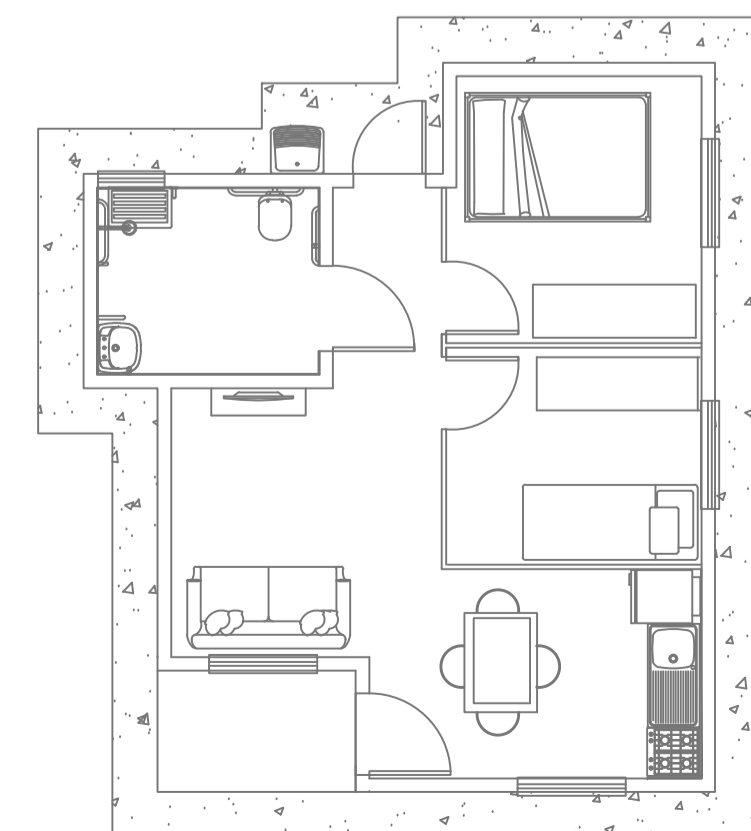

PLANTA HUMANIZADA
ESCALA 1:100

ÁREA DO TERRENO: 240,00 m²
Taxa de ocupação: 20,11 %
Índice de aproveitamento: 20,11
Índice de permeabilidade: 79,89 %

RELAÇÃO DE ESQUADRIAS

Nº	Dimensão (Altura) cm	Qtde	M²	Vidros	Material	Especificação
J1	120x100/100	4	1.20	Miniboreal 3 mm	Alumínio	2 caixilhos correr
J2	70x60/150	1	0.42	Temperado	Alumínio	1 caixilho maxi-ar
P1	90x210	1	1.89	-	Alumínio	1 folha de giro
P2	80x210	1	1.68	-	Alumínio	1 folha de giro
P3	80x210	2	1.68	-	Madeira semi-oca	1 folha de giro
P4	90x210	1	1.89	-	Madeira semi-oca	1 folha de giro

Nos cantos das janelas deverá ser executada impermeabilização.

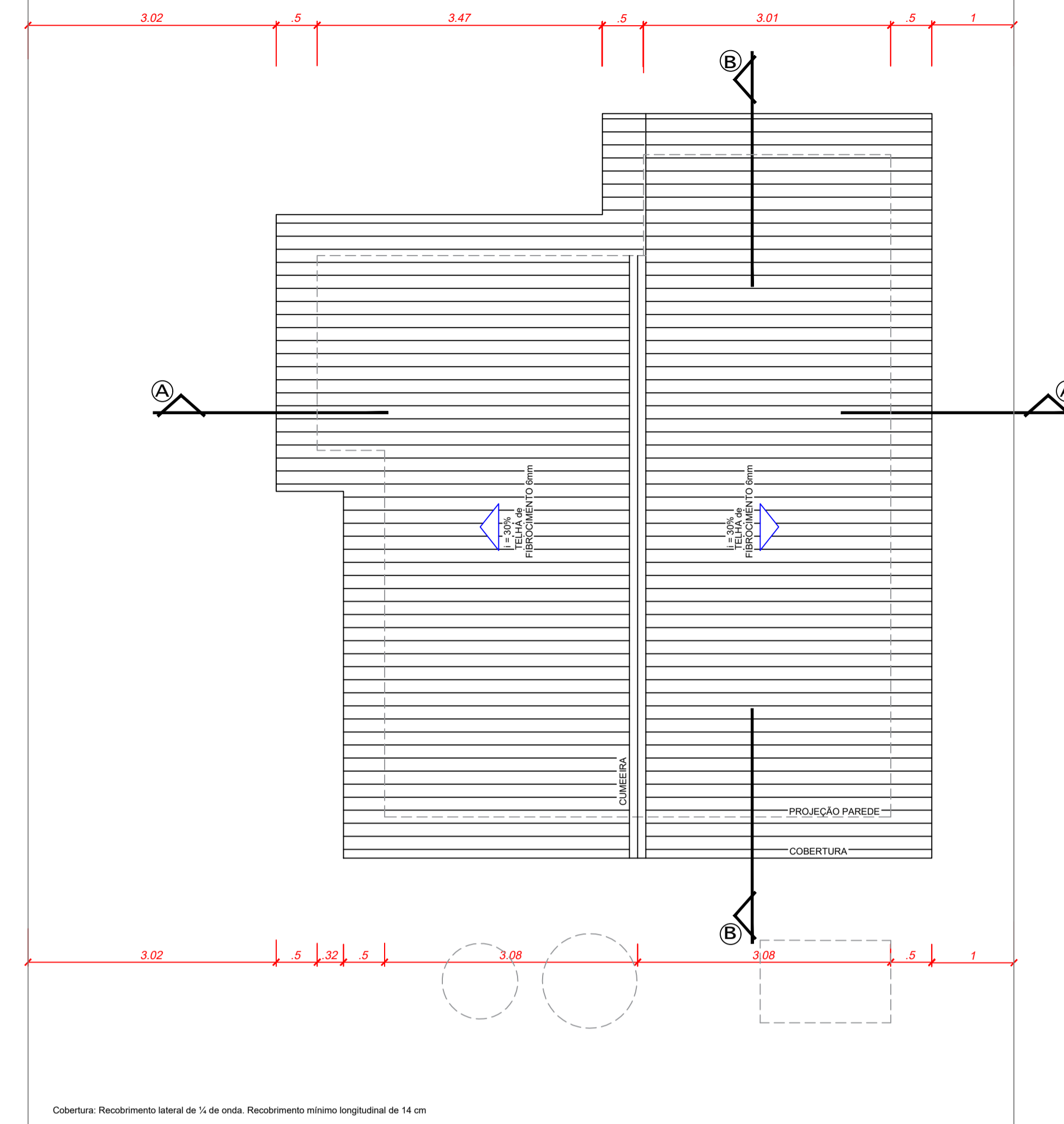

PLANTA DE COBERTURA
ESCALA 1:50

Cobertura: Recobrimento lateral de 1/4 de onda. Recobrimento mínimo longitudinal de 14 cm

MUNICÍPIO DE SERRA ALTA (049) 3364-0076

DESCRIÇÃO: RESIDÊNCIA UNIFAMILIAR POPULAR - Projeto padrão
 ENDEREÇO DA OBRA: Rua Vitório Cerezolli, Q91- Serra Alta-SC
 CONTEÚDO: Localização, Planta Baixa, Cobertura, Cortes, Fachada
 RESPONSÁVEL TÉCNICO PELO PROJETO: Engenheira Civil Janaina Sehnem CREA/SC 134.483-1

ESCALA: INDICADA
 DATA: Maio/2020
 Nº DO PROJETO: 01
 PRANCHA: 01/03
 DESENHISTA: Janaina
 ARQUIVO: Proposta01_pref.