

GINÁSIO DE ESPORTE - EXISTENTE

PLANTA BAIXA
escala 1:50

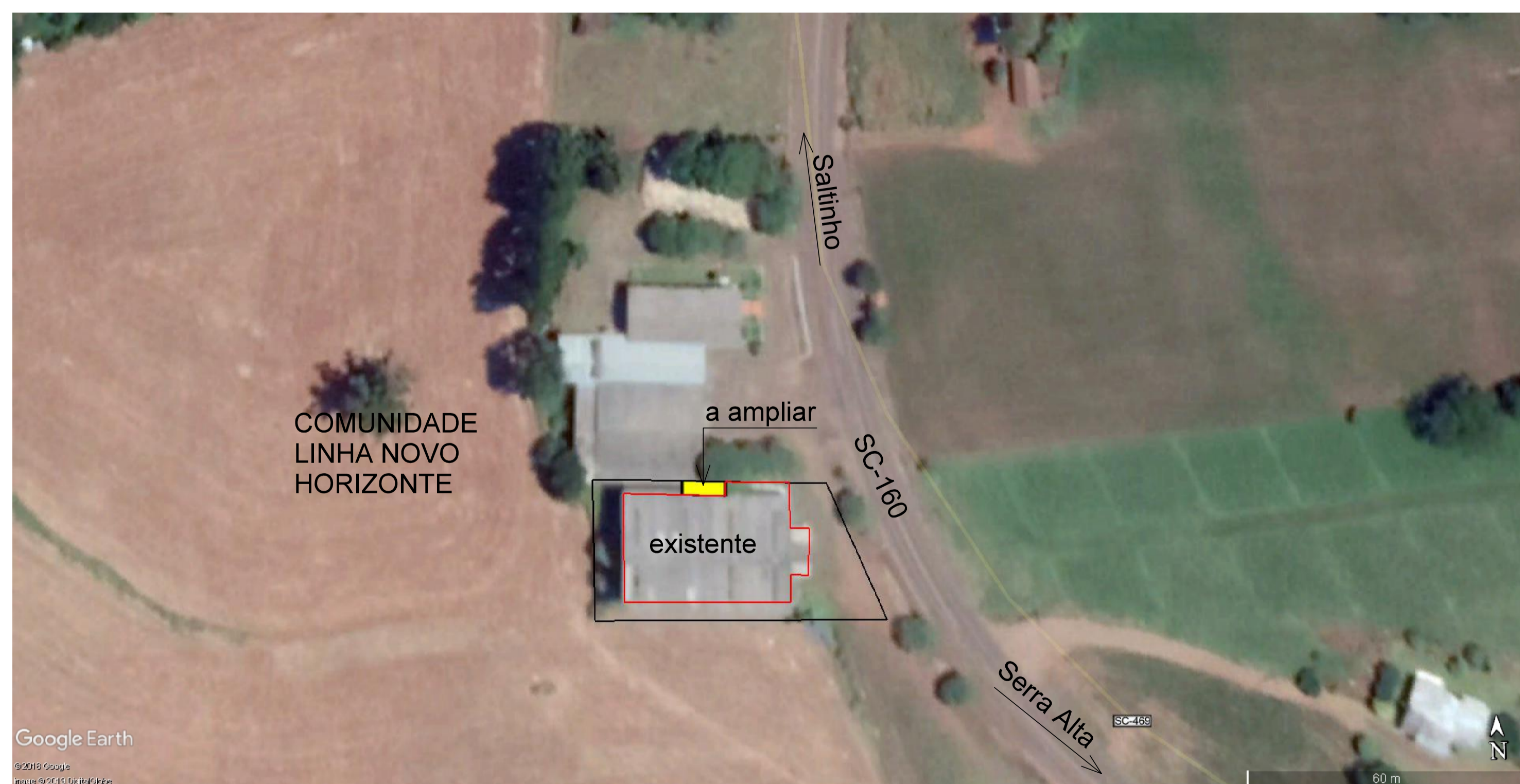

LOCALIZAÇÃO
sem escala

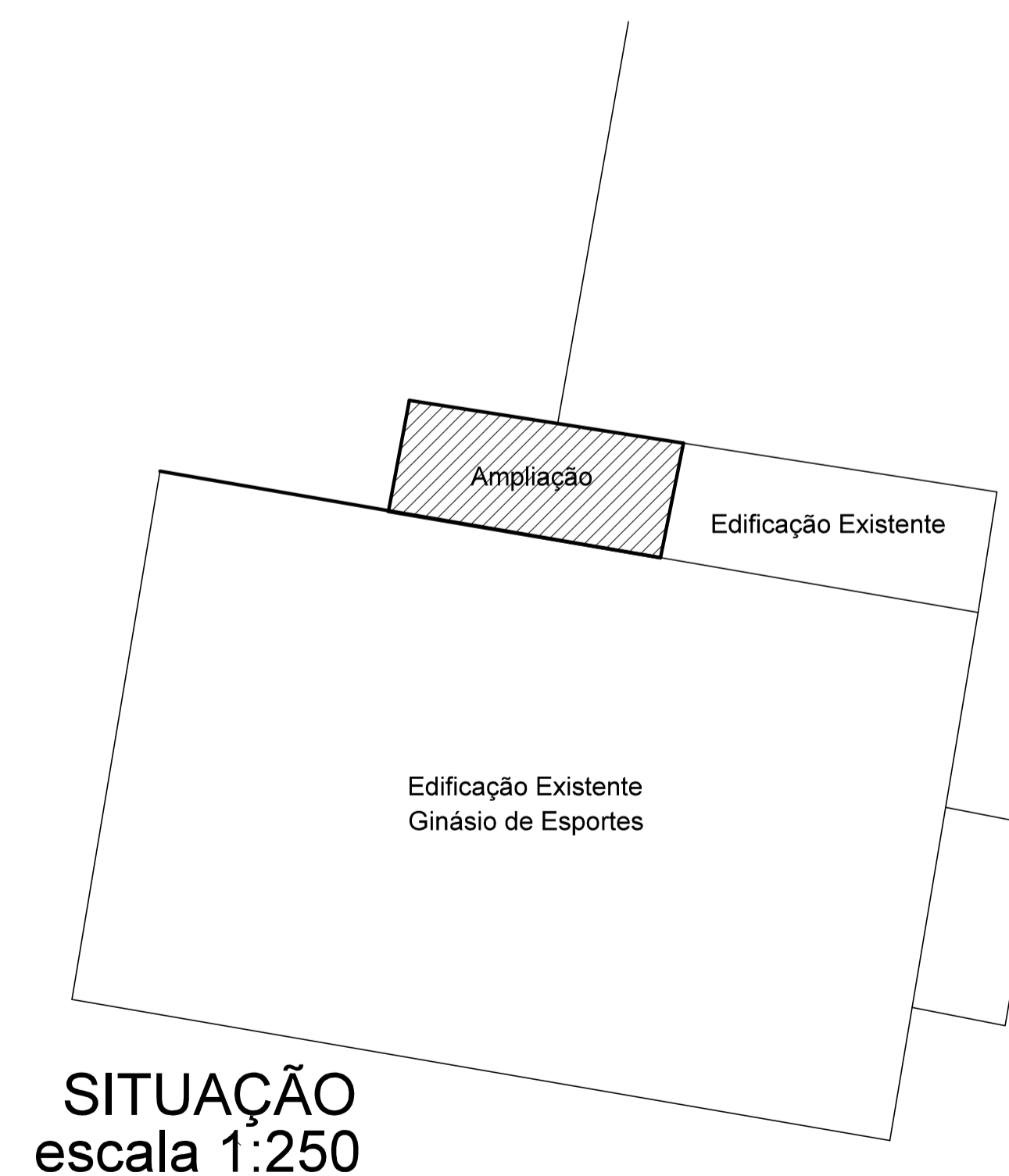

SITUAÇÃO
escala 1:250

| | | | |
|--|--|--|---------------------|
|  | | NOME PROPRIETÁRIO(S): MUNICÍPIO DE SERRA ALTA SC | |
| EDIFICAÇÃO: AMPLIAÇÃO GINÁSIO ESPORTES NOVO HORIZONTE - BWC E D. MAT. ESPORTIVOS | | ENDEREÇO OBRA: LINHA NOVO HORIZONTE | |
| CREA/SC 46.997-2 | | RESPONSÁVEL TÉCNICO: Engenheiro Civil Me. LOIVO BERTOLDI | |
| DESCRIÇÃO: - Planta baixa - Localização e Situação | | ÁREA: 67,96 m ² | DATA: 10/04/2019 |
| PROJETO ARQUITETÔNICO | | SERRA ALTA - SC (049) 3364-0092 PROJETO / PRANCHETA: nhorizonte | |
| | | 01/04 | |