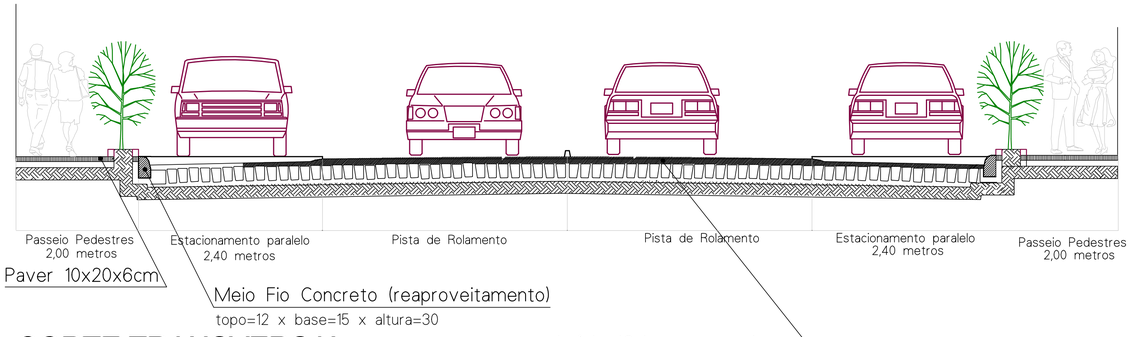

CORTE TRANSVERSAL

SEM ESCALA

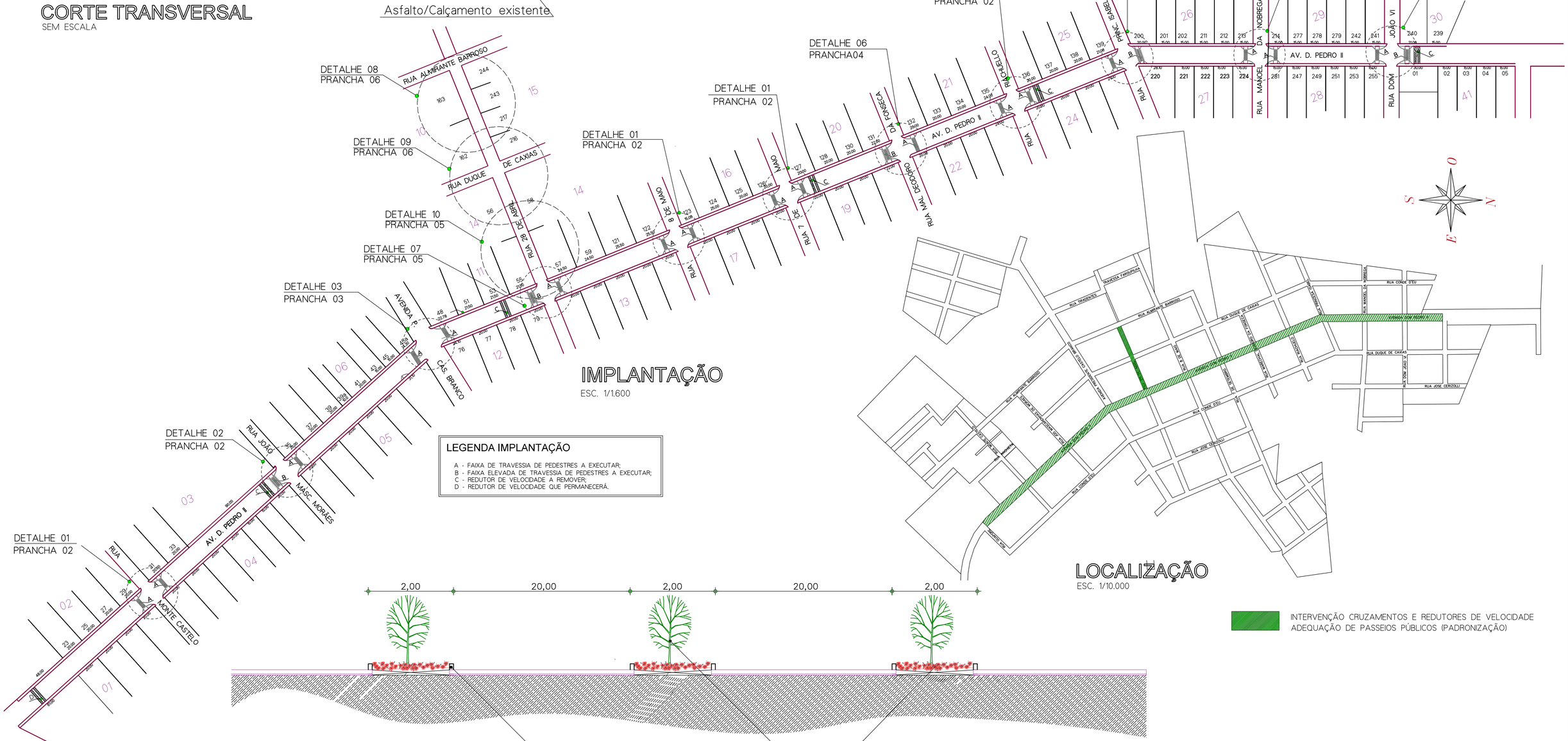

LEGENDA IMPLANTAÇÃO

A - FAIXA DE TRAVESSIA DE PEDESTRES A EXECUTAR;
B - FAIXA ELEVADA DE TRAVESSIA DE PEDESTRES A EXECUTAR;
C - REDUTOR DE VELOCIDADE A REMOVER;
D - REDUTOR DE VELOCIDADE QUE PERMANECERÁ.

CORTE LONGITUNIDAL

SEM ESCALA

Em volta do caule - fazer floreira c/ flores resistentes ao calor excessivo

Pode ser utilizado Petúnia, Tajetes, Álisso ou Érica

O espaçamento entre as árvores deverá ser de no máximo 20m, com no mínimo 1 (uma) por lote (imóvel).

Utilizar árvores com raízes profundas para não estourar as calçadas como Manacá-da-serra

Como o passeio tem somente 2m, deverá ser feito apenas floreiras

Poderá ser utilizada flores resistentes ao calor e de fácil manutenção

OBSERVAÇÃO:

- TODOS OS PASSEIOS SERÃO COM BLOCO VIBRO-PRENSADO DE RESISTÊNCIA À COMPRESSÃO E ABRASÃO DE 35MPa, ASSENTE SOBRE LASTRO DE BRITA 3cm SEGUIDO DE CAMADA DE PEDRISCO 3cm;
- CADA CAMADA (BRITA, PEDRISCO E LAJOTA) DEVERÃO SER COMPACTADOS UMA A UMA COM COMPACTADOR DE PLACAS VIBRATÓRIAS;
- NOS ACESSOS DE VEÍCULOS A CADA LOTE, SERÁ EXECUTADO UM CONTRAPISO DE CONCRETO DE 4cm, COM 3m DE LARGURA PARA TRAVESSIA DO PASSEIO, COM RESISTÊNCIA MÍNIMA DE 15MPa, EM SUBSTITUIÇÃO AO LASTRO DE BRITA E PEDRISCO;
- SOBRE O PAVIMENTO ACABADO SERÁ APLICADO UMA CAMADA DE AREIA FINA PARA REJUNTE, NA PROPORÇÃO DE 1/2m3 PARA CADA 100m2 DE PAVIMENTO.

NOME PROPRIETÁRIO/ASSINATURA:
MUNICÍPIO DE SERRA ALTA SC
OBRA:
INTERVENÇÃO VIAS URBANAS
ENDEREÇO OBRA:
Av. D. Pedro II e Rua 28 de abril, Serra Alta SC

CREA/SC 46.997-2

RESPONSÁVEL TÉCNICO:
Engenheiro Civil Loivo Bertoldi

DESCRIÇÃO:
- LOCALIZAÇÃO E IMPLANTAÇÃO
- CORTES TRANSVERSAL E LONGITUDINAL VIA

COMPRIMENTO: 6477,10 m2
DATA: 27/05/2019
SERRA ALTA SC
(49) 3364-0092
PROJETO N / PRANCHA Nº: 01 / 01

PROJETO ARQUITETÔNICO