

FACHADA FRONTAL

ESCALA 1:50

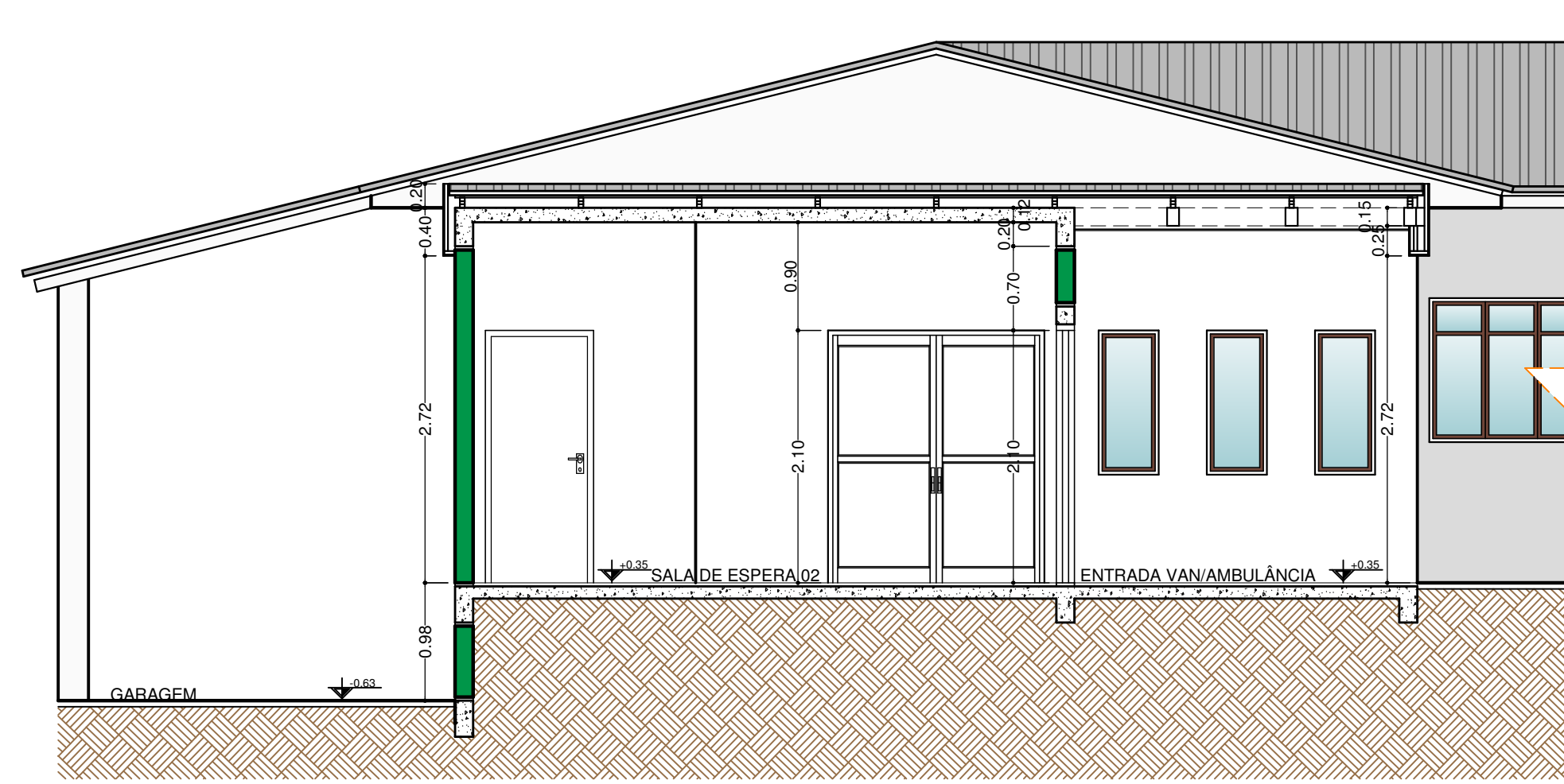

CORTE A-A'

ESCALA 1:50

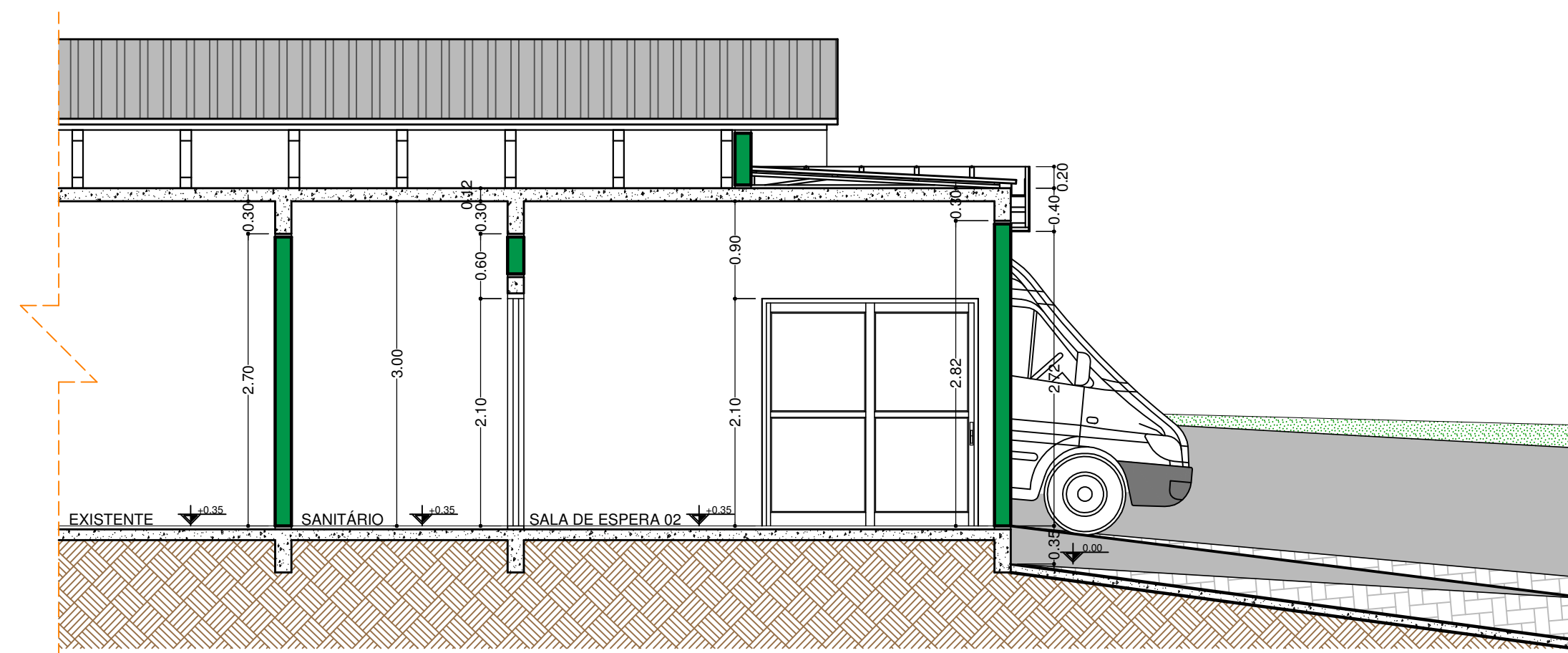

CORTE B-B'

ESCALA 1:50

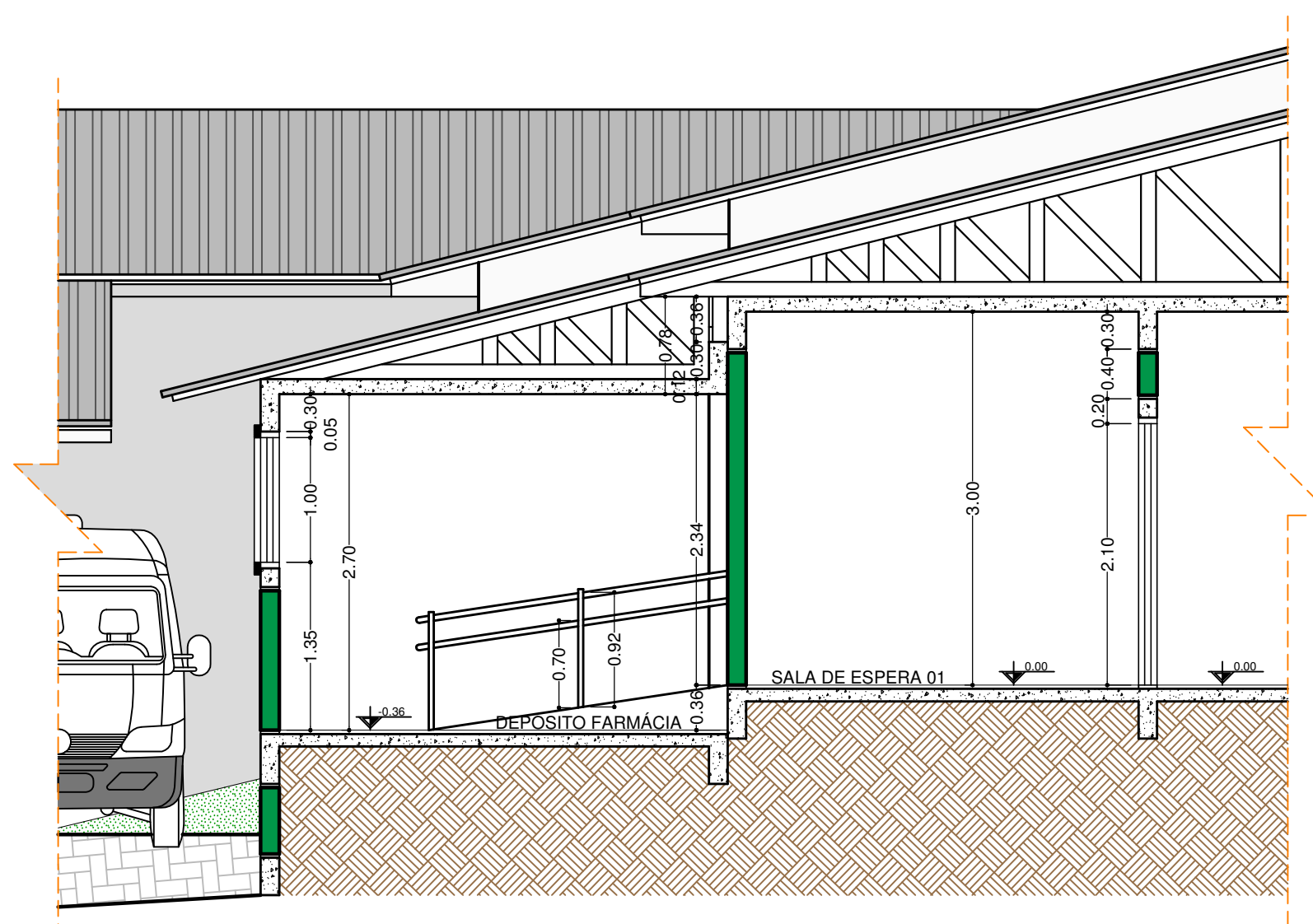

CORTE C-C'

ESCALA 1:50

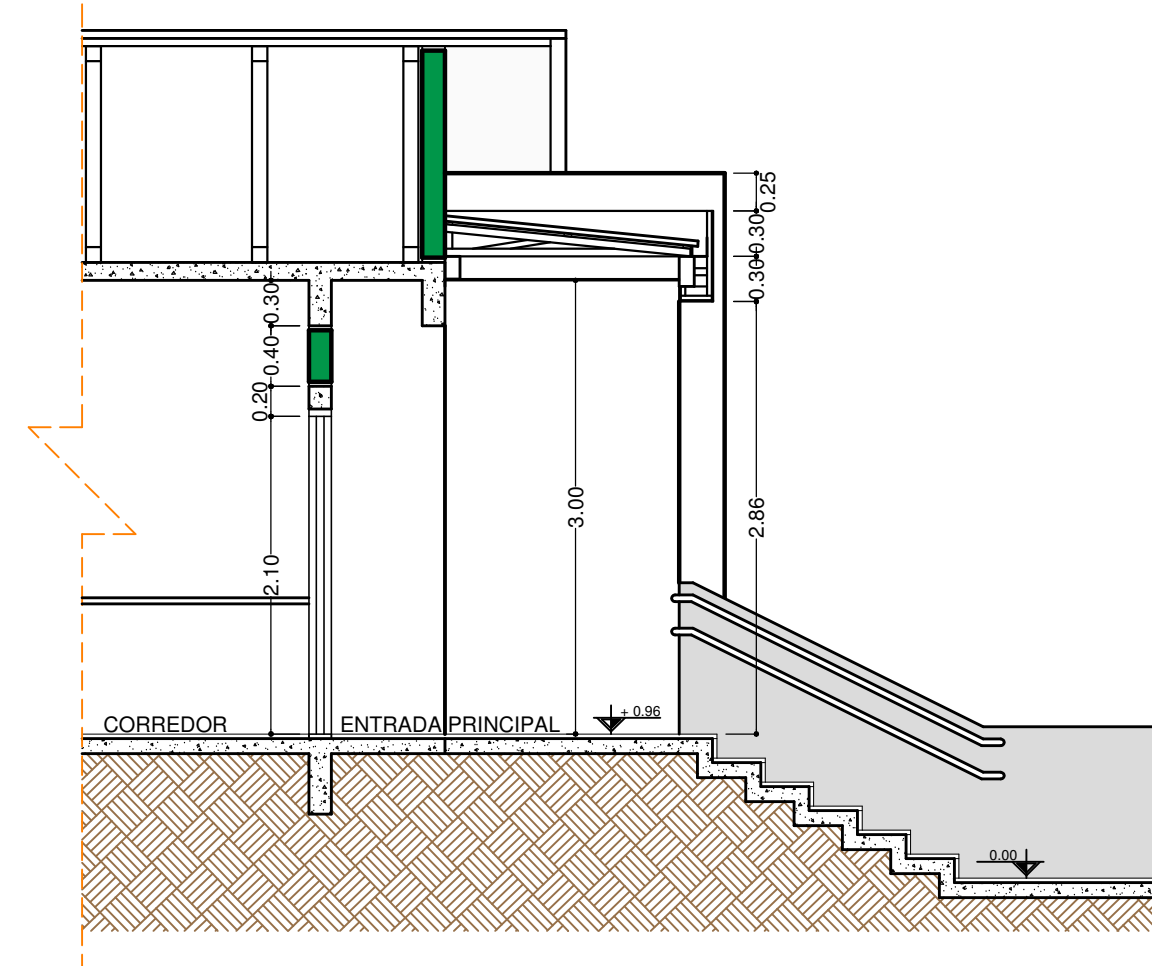

CORTE D-D'

ESCALA 1:50

SERVIÇOS A EXECUTAR:

- EXTERNO:
 - > DEMOLIÇÃO RAMPA DE ACESSO COBERTA.
 - > DEMOLIÇÃO COBERTURA DE ACESSO.
 - > CONSTRUÇÃO RAMPA ACESSÍVEL.
 - > CONSTRUÇÃO DE COBERTURAS FRONTAIS EM ESTRUTURA METÁLICA PARA PROTEÇÃO DOS ACESSOS.
 - > CONSTRUÇÃO ESCADA DE ACESSO À ENTRADA PRINCIPAL.
 - > CONSTRUÇÃO ESCADA DE LIGAÇÃO ENTRE OS BLOCOS FRONTAIS.
 - > REFORMA EM TODAS AS CALÇADAS.
 - > PINTURA DE TODAS AS PAREDES.
 - > REFORMA NOS MUROS.
 - > DEMOLIÇÃO E RECONSTRUÇÃO DE MUROS ESPECÍFICOS.
 - > REMOÇÃO E RECOLOCAÇÃO DE PISO INTERTRAVADO PARA REBAIXAMENTO DE RAMPA.
 - > CONSTRUÇÃO RAMPA PARA A AMBULÂNCIA.
 - > CONSTRUÇÃO ENTRADA PARA RECEBIMENTO DE MACAS.
 - > COLOCAÇÃO GRADE NO ABRIGO DO REGISTRO.
 - > SUBSTITUIÇÃO DAS DUAS PORTAS DE ACESSO PRINCIPAL POR PORTAS DE ALUMÍNIO.
- FARMÁCIA:
 - > AMPLIAÇÃO DE FARMÁCIA.
 - > CONSTRUÇÃO BALCÃO.
 - > INSERÇÃO DE ACESSO A FARMÁCIA.
 - > REBAIXAMENTO DE TETO E PISO NO DEPÓSITO.
 - > CONSTRUÇÃO DE RAMPA PARA ACESSO AO DEPÓSITO.
- SALA DE ESPERA 01:
 - > INSERÇÃO DE PORTAS E JANELA.
 - > FECHAMENTO PAREDE FARMÁCIA.
- DEPÓSITO DE LIXO:
 - > DEMOLIÇÃO DE DEPÓSITO ANTIGO.
 - > CONSTRUÇÃO DE NOVO DEPÓSITO NO NÍVEL MAIS BAIXO.
- SALA DE ESPERA 02:
 - > FECHAMENTO DE PAREDES NA GARAGEM DA VAN/AMBULÂNCIA.
 - > CONSTRUÇÃO DE BANHEIRO ACESSÍVEL.
 - > INSERÇÃO DE PORTAS E JANELAS.

ARQUITETÔNICO



AMOSC
ASSOCIAÇÃO DOS MUNICÍPIOS DO OESTE DE SANTA CATARINA

MUNICÍPIO DE SERRA ALTA

DESCRIÇÃO: Reforma e Ampliação Unidade Municipal de Saúde		ESCALA: INDICADA
INTERESSADO (A) (S): Sede do Município		DATA: JUNHO/2018
CONTEÚDO: Fachada Frontal e Cortes	Nº DO PROJETO: 5.049	ÁREA REFORMA/AMPLIAÇÃO: 87,30 m²
RESPONSÁVEL TÉCNICO PELO PROJETO: Weiller Werner Wichnovski Engenheiro Civil		PROJETO: AR 03 RefAmplUnidSaúde.dwg
CREA-SC: 139768-9		