

**REFORÇO DA CABECEIRA EXISTENTE
ABAS LATERAIS**
Sem escala

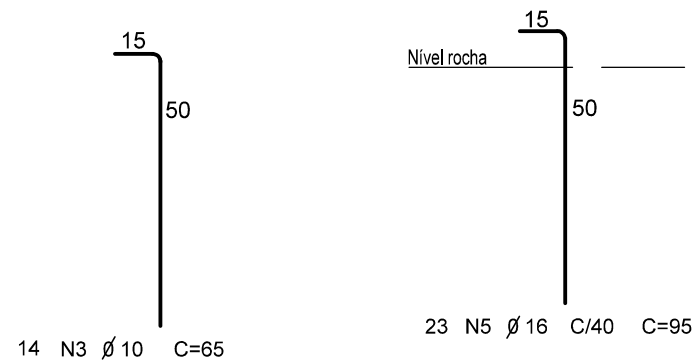

DETALHE 02 - Armadura de reforço
Sem escala

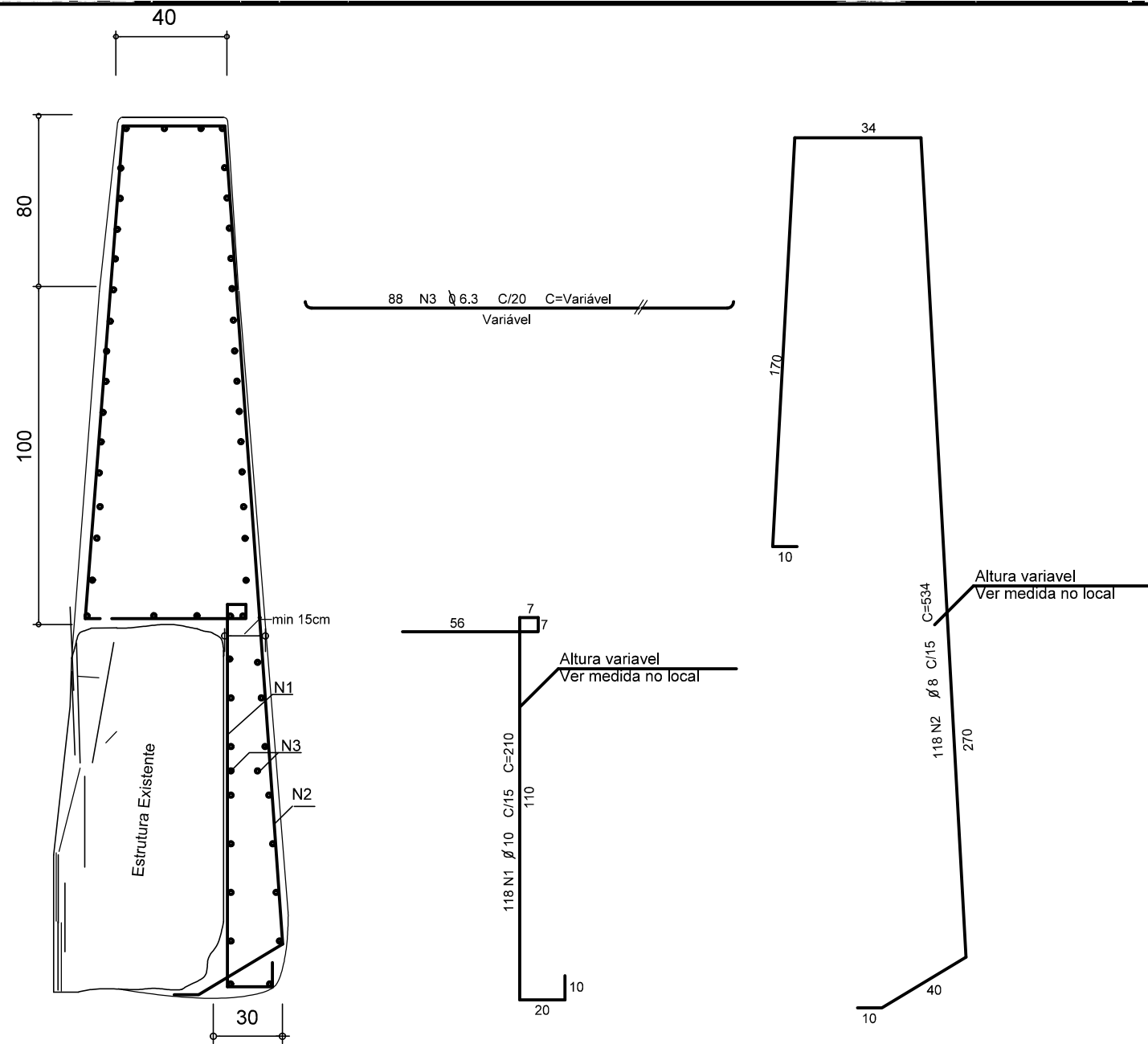

DETALHE 01 - Armadura de reforço
Sem escala

| | |
|--|---|
| | NOME PROPRIETÁRIO/ASSINATURA: MUNICÍPIO DE SERRA ALTA |
| | OBRA: Recuperação da ponte (cabeceiras) |
| | ENDEREÇO OBRA: Linha São Roque - Interior - Serra Alta SC |

| | |
|------------------|--|
| CREA/SC 46.997-2 | RESPONSÁVEL TÉCNICO: Engenheiro Civil Loivo Bertoldi |
|------------------|--|

| | | |
|---|-----------------------------|----------------------------|
| DESCRIÇÃO: - Reforço da cabeceira existente - abas laterais - Detalhes 01 e 02: Armadura de reforço | COMPRIMENTO 9,0 m | DATA: 03/08/2017 |
| SERRA ALTA SC (49) 3364-0092 | | |
| PROJETO N / PRANCHA N: 01 / 04 | | |