

**REFORÇO DA CABECEIRA EXISTENTE - TRECHO CENTRAL**  
**APOIO DO TABULEIRO**  
 Sem escala

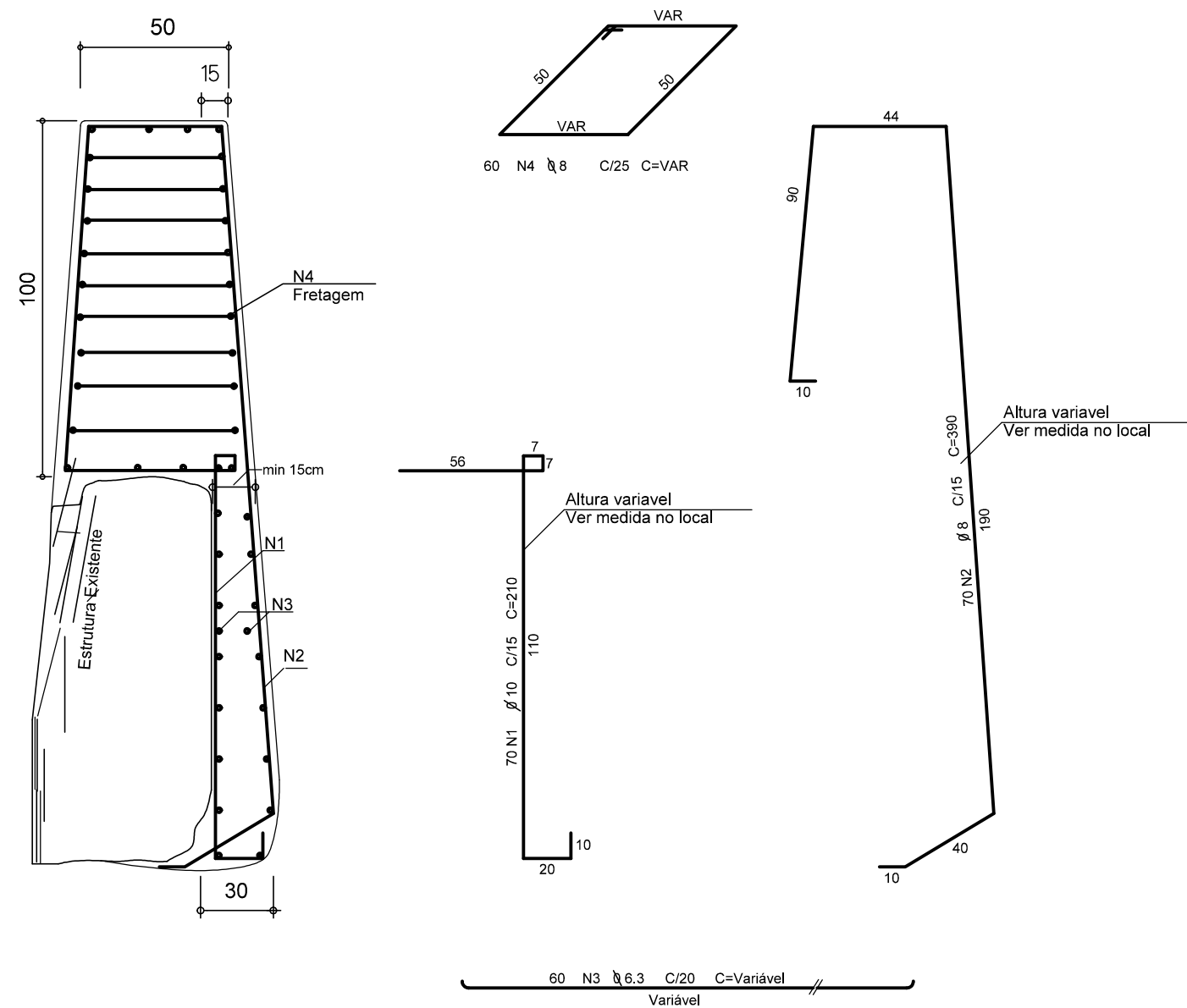

**DETALHE 01 - Armadura de reforço**  
 Sem escala

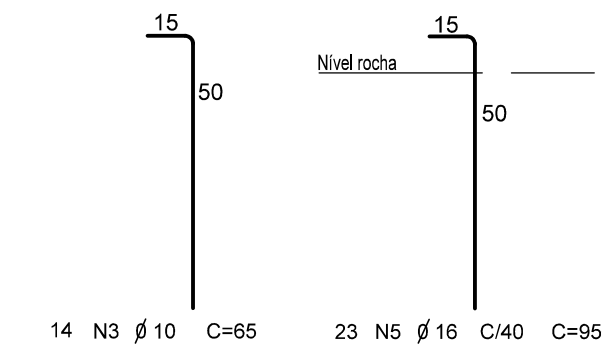

**DETALHE 02 - Armadura de reforço**  
 Sem escala

	NOME PROPRIETARIO/ASSINATURA: <b>MUNICÍPIO DE SERRA ALTA</b>
	OBRA: <b>Recuperação da ponte (cabeceiras)</b>
ENDEREÇO OBRA: <b>Linha São Roque - Interior - Serra Alta SC</b>	
<b>CREA/SC 46.997-2</b>	RESPONSÁVEL TÉCNICO: <b>Engenheiro Civil Loivo Bertoldi</b>
DESCRIÇÃO: - Reforço da cabeceira existente - trecho central - Detalhes 01 e 02: Armadura de reforço	COMPRIMENTO: <b>9,0 m</b> DATA: <b>03/08/2017</b>
<b>PROJETO ARQUITETÔNICO/ESTRUTURAL</b>	
SERRA ALTA SC (49) 3364-0092 PROJETO N / PRANCHA N: <b>01 / 03</b>	