

FACHADA LESTE

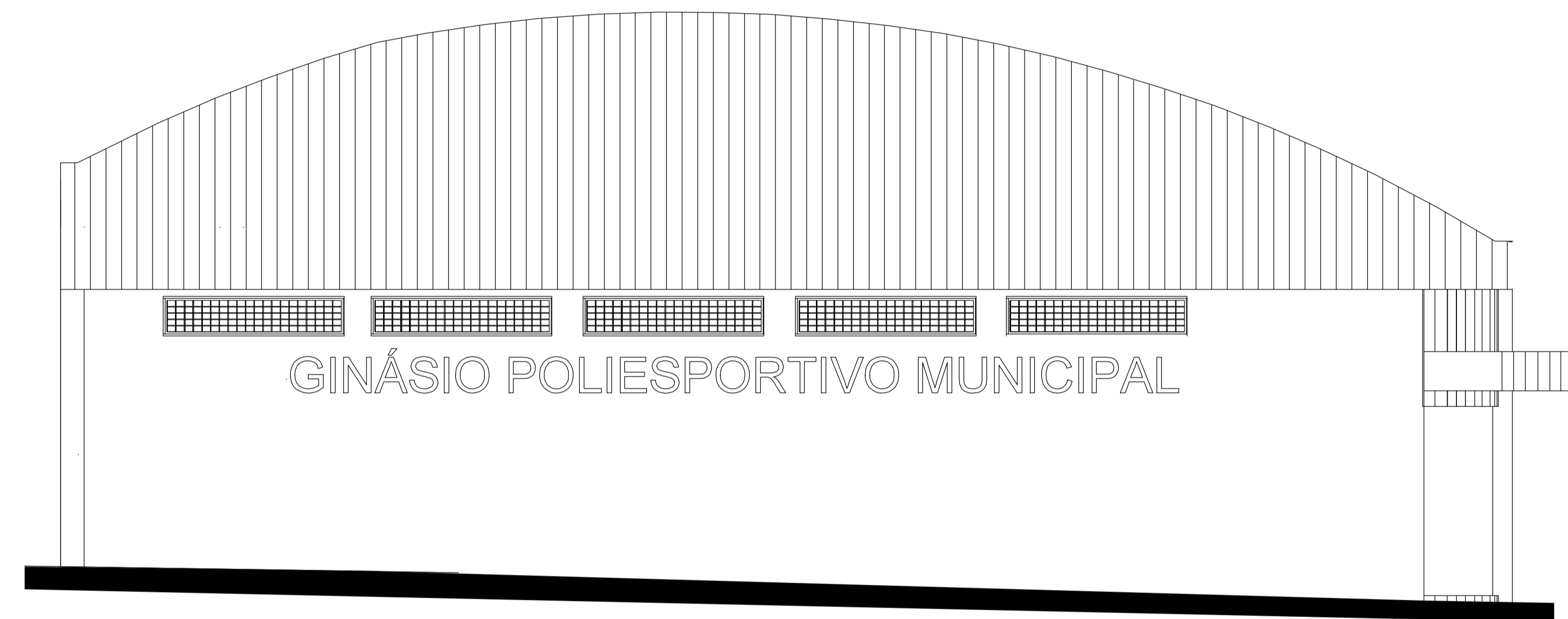

FACHADA OESTE

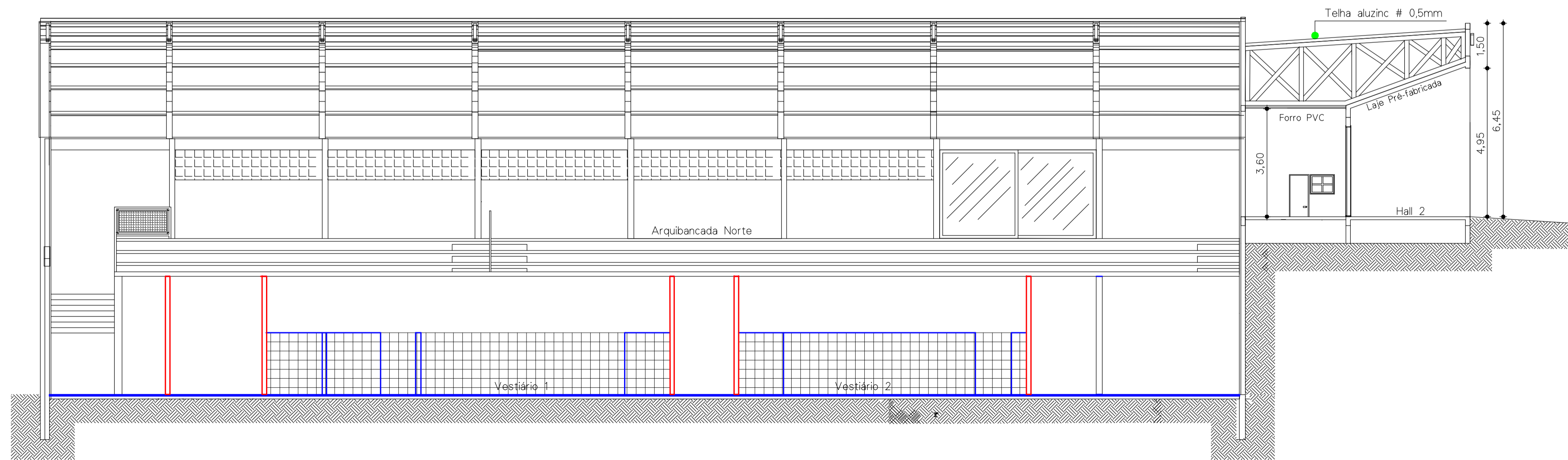

CORTE A-A

ESTRUTURAS A EXECUTAR

 NOME PROPRIETÁRIO/ASSINATURA PREFEITURA MUNICIPAL DE SERRA ALTA	
OBRA: Reforma e ampliação do GINÁSIO POLIESPORTIVO MUNICIPAL (Etapa 4)	
ENDEREÇO OBRA: Rua Tiradentes - Rua 28 de Abril	
CREA/SC 46.997-2	RESPONSÁVEL TÉCNICO Engenheiro Civil LOIV O BERTOLDI
DESCRIÇÃO: - FACHADA LESTE - escala :100 - FACHADA OESTE - escala :100 - CORTE A-A - escala :100	ÁREA: 1.532,09 m2 DATA: 05/05/2011 SERRA ALTA SC (49) 3364-0092 PROJETO N.º / FOLHA N.º 01 / 03
PROJETO ARQUITETÔNICO	